

Forma para Grupos de Pozos de Excavaciones del Sitio Zacpeten

Fecha: 7/8/96 Operación No: 602

Grupo (esquina noreste): 500, 603 Nivel No: 1

Ubicación: Encum del altar y muro este

Matriz: Humus

Concentraciones de Artefactos: see below

Notas: There are not concentrations of artifacts in specific areas, but there are quite a few "buttons" for incensarios in these units. We have also found several other incensario sheds.

A new line of stones appears on line with the west wall of the altar. It could be an eroded bench.

| | | |
|------------|------------|------------|
| 500 601 | 500 602 | 500 603 |
| 499 601 | 499 602 | 499 603 |
| 498 601 | 498 602 | 498 603 |

Números de los Pozos

| | | |
|----|----|----|
| 82 | 85 | 85 |
| 84 | 90 | 96 |
| 86 | 86 | 91 |
| 91 | 97 | 99 |
| 84 | 86 | 89 |
| 93 | 95 | 95 |

Niveles Debajo Datum

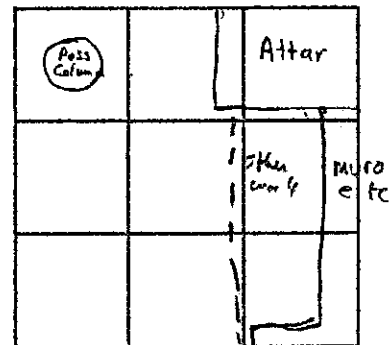

Croquis

| | | |
|------|------|------|
| 5021 | 5024 | 5027 |
| 5022 | 5025 | 5028 |
| 5023 | 5026 | 5029 |

Lote No.

Controlado por: Francisco Enríquez Firma: [Signature]

Fecha: 7/11/96

Forma para Grupos de Pozos de Excavaciones del Sitio Zacpeten

Fecha: 7/9/96 Operación No: Str. 602

Grupo (esquina noreste): 506, 600 Nivel No: 1

Ubicación: Al. sur, f. del. muros norte

Matriz: Humus

Concentraciones de Artefactos: 11

Notas: We have not recovered anything really interesting in this area. It is disturbed by roots and there are a lot of large stones that collapsed - they are probably part of the west wall of mosh wall

| | | |
|-----|-----|-----|
| 506 | 506 | 506 |
| 598 | 599 | 600 |
| 505 | 505 | 505 |
| 598 | 599 | 600 |
| 504 | 504 | 504 |
| 598 | 599 | 600 |

Números de los Pozos

| | | |
|----|-------|----|
| 82 | 76 | 88 |
| 83 | 80 | 94 |
| 89 | 71 | 79 |
| 98 | 72 | 93 |
| 85 | Arbol | 75 |
| 90 | | 84 |

Niveles Debajo Datum

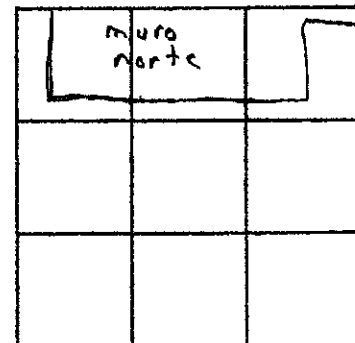

Croquis

| | | |
|------|------|------|
| 5059 | 5062 | 5064 |
| 5060 | 5063 | 5065 |
| 5061 | X | 5066 |

Lote No.

Controlado por: Tim

Firma: [Signature]

Fecha: 7/13/96

Forma para Grupos de Pozos de Excavaciones del Sitio Zacpeten

Fecha: 7/19/96 Operación No: str. 602
 Grupo (esquina noreste): 506, 603 Nivel No: 1
 Ubicación: en el muro norte y oeste del muro Este.

Matriz: Humus

Concentraciones de Artefactos: large incensario stands in 505, 603 (See Plan)

Notas: There was an eccentric lithic object in 507, 603 (see the plan view). We also mapped incensario stands in 505, 603 and an incensario fragment found in 506, 601

| | | |
|-----|-----|-----|
| 506 | 506 | 506 |
| 609 | 602 | 603 |
| 505 | 505 | 505 |
| 601 | 602 | 603 |
| 504 | 504 | 504 |
| 601 | 602 | 603 |

Números de los Pozos

| | | |
|------------|------------|------------|
| <u>90</u> | <u>95</u> | <u>104</u> |
| <u>103</u> | <u>107</u> | <u>109</u> |
| <u>88</u> | <u>89</u> | <u>92</u> |
| <u>96</u> | <u>106</u> | <u>109</u> |
| <u>84</u> | <u>79</u> | <u>76</u> |
| <u>89</u> | <u>89</u> | <u>103</u> |

Niveles Debajo Datum

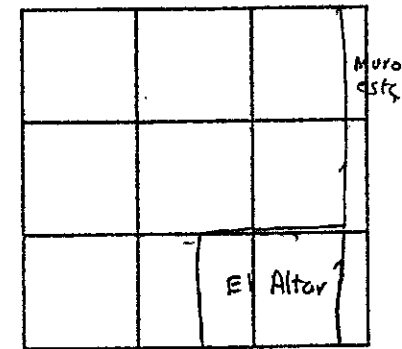

Croquis

| | | |
|------|------|------|
| 5018 | 5015 | 5012 |
| 5017 | 5014 | 5011 |
| 5016 | 5013 | 5010 |

Lote No.

Controlado por: Tim Firma: [Signature] Fecha: 7/11/96

Forma para Grupos de Pozos de Excavaciones del Sitio Zacpeten

Fecha: 7/9/96 Operación No: Str. 602

Grupo (esquina noreste): 503, 603 Nivel No: 1

Ubicación: encima del altar

Matriz: humus.

Concentraciones de Artefactos:

Notas: No hay artefactos en 501, 603

| | | |
|-----|-----|-----|
| 503 | 503 | 503 |
| 601 | 602 | 603 |
| 502 | 502 | 502 |
| 601 | 602 | 603 |
| 501 | 501 | 501 |
| 601 | 602 | 603 |

Números de los Pozos

| | | |
|----|----|----|
| 79 | 76 | 83 |
| 97 | 90 | 88 |
| 80 | 78 | 87 |
| 96 | 84 | 89 |
| 80 | 80 | 86 |
| 95 | 91 | 89 |

Niveles Debajo Datum

| | | |
|--|--|-----------------------|
| | | Altar |
| | | Po Trenches de pedale |
| | | |

Croquis

| | | |
|------|------|------|
| 5040 | 5043 | 5046 |
| 5041 | 5044 | 5047 |
| 5042 | 5045 | 5048 |

Lote No.

Controlado por: TP Firma: [Signature] Fecha: 7/17/96

Forma para Grupos de Pozos de Excavaciones del Sitio Zacpeten

Fecha: 7/8/96 Operación No: 602

Grupo (esquina noreste): 503, 600 Nivel No: 1

Ubicación: 1.25 m al oeste del altar

Matriz: Humus

Concentraciones de Artefactos: Humus figurines incensarios in
503, 600; 502, 599; 501, 599

Notas: A large part of associated pieces of a humus
figurines incensarios was found in 502, 599. These
are heavily disturbed by roots, but perhaps are in
still matrix of which we may have the
beginning of the upper staining in 502, 599

| | | |
|------------|------------|------------|
| 503 599 | 503 599 | 503 600 |
| 502 598 | 502 599 | 502 600 |
| 501 598 | 501 599 | 501 600 |

Números de los Pozos

| | | |
|-----------|----------|----------|
| 77 100 | 73 86 | 78 96 |
| 95 106 | 88 99 | 85 91 |
| 98 109 | 87 93 | 89 92 |

Niveles Debajo Datum

| | | |
|--|--|--|
| | | |
| | | |
| | | |

Croquis

| | | |
|------|------|------|
| 5036 | 5033 | 5030 |
| 5037 | 5034 | 5031 |
| 5038 | 5035 | 5032 |

Lote No.

Controlado por: TP

Firma: [Signature]

Fecha: 7/12/96

Forma para Grupos de Pozos de Excavaciones del Sitio Zacpeten

Fecha: 7/8/96 Operación No: 602

Grupo (esquina noreste): 500, 600 Nivel No: 1

Ubicación: muro del muro sur

Matriz: Humus

Concentraciones de Artefactos: a lot of large flat (vencer)
shards west of the 599E line

Notas: This group had fewer incenseburn
sherds than 503, 600 to the north
There are large flat sherds west of the
599E line

| | | |
|------------|------------|------------|
| 500 598 | 500 599 | 500 600 |
| 499 598 | 499 599 | 499 600 |
| 498 598 | 498 599 | 498 600 |

Números de los Pozos

| | | |
|------------|-----------|-----------|
| <u>92</u> | <u>79</u> | <u>88</u> |
| <u>104</u> | <u>85</u> | <u>91</u> |
| <u>92</u> | <u>77</u> | <u>82</u> |
| <u>115</u> | <u>86</u> | <u>91</u> |
| <u>99</u> | <u>82</u> | <u>80</u> |
| <u>116</u> | <u>85</u> | <u>91</u> |

Niveles Debajo Datum

| | | |
|--|--|--|
| | | |
| | | |
| | | |

Croquis muro sur

| | | |
|------|------|------|
| 5050 | 5053 | 5056 |
| 5051 | 5054 | 5057 |
| 5052 | 5055 | 5058 |

Lote No.

Controlado por: TP

Firma: [Signature]

Fecha: 7/12/96

Forma para Grupos de Pozos de Excavaciones del Sitio Zacpeten

Fecha: 7/11/96 Operación No: 602
 Grupo (esquina noreste): 500, 603 Nivel No: 2
 Ubicación: Encima del altar y muro este

| | | |
|------------|------------|------------|
| 500 601 | 500 602 | 500 603 |
| 499 601 | 499 602 | 499 603 |
| 498 601 | 498 602 | 498 603 |

Matriz: colapso y tierra morena gris

Números de los Pozos

Concentraciones de Artefactos: Incensario shards south of the interior wall of ocean shell fragments on top of the exterior wall

| | | |
|------------------|------------------|------------------|
| <u>84</u> 93 | <u>90</u> 107 | <u>96</u> 102 |
| <u>91</u> 107 | <u>97</u> 108 | <u>99</u> 102 |
| <u>93</u> 110 | <u>95</u> 109 | <u>90</u> 91 |

Notas: Note the existence (in the croquis) of an interior "wall". In reality, I do not know what it is. It could be a bench or something. All of the walls here are only 25 cm high at the most. The interior wall is even less. Note that in the patios of 500, 602 and 500, 601 between the altar and the interior wall there was a patch of undulating plaster (burned). We also recovered a sample of an unknown brown material (copal?) ^{See Report!}
There also appears to be a column base in 500, 601. Actually... it does not exist (notice my god-like powers of creation and destruction).

Niveles Debajo Datum

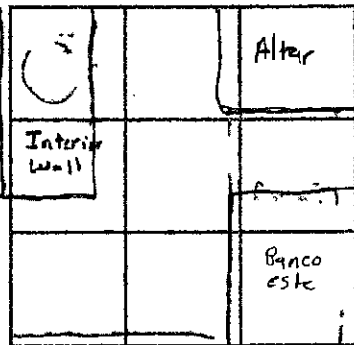

Croquis Wall

Coooooool! We found a heavy incensario concentration south of the interior wall. 498, 601 and 499, 601 were loaded. It appears to be a nearly complete vessel. We also encountered ocean shell in 499, 601. This material was located on top of the interior wall. It would be part of a cache that was destroyed when this wall collapsed or when the roof collapsed.

| | | |
|------|------|------|
| 5067 | 5070 | 5073 |
| 5068 | 5071 | 5074 |
| 5069 | 5072 | 5075 |

Lote No.

Controlado por: Jim Firma: [Signature] Fecha: 7/13/96

Note (3/13/97): I noted earlier (see other side) that we recovered some strange material in 500,601 and 500,602 that I thought was copal. Unfortunately last year I did not bother to smell it. We found a ^{very} similar material in Fea 602-1b near the SW corner of city building. This material was copal (it smelled like it), therefore, I think that the material in 500,601 and 500,602 was also copal. Unfortunately, we just threw it in a plastic bag so we can't use this wonderful sample for C-14.

[Signature]

Forma para Grupos de Pozos de Excavaciones del Sitio Zacpeten

Fecha: 7/12/96 Operación No: 602

Grupo (esquina noreste): 509, 606 Nivel No: 1

Ubicación: esquina noreste del cuerpo de la estructura

Matriz: humus

Concentraciones de Artefactos:

Notas:

se observó cantidad de piedras de calizas de la estructura y en la esquina noreste se observa una esquina de muro posiblemente de la base del cuerpo de la estructura.

| | | |
|-----|-----|-----|
| 509 | 509 | 509 |
| 604 | 605 | 606 |
| 508 | 508 | 508 |
| 604 | 605 | 606 |
| 507 | 507 | 507 |
| 604 | 605 | 606 |

Números de los Pozos

| | | |
|-----|-----|-----|
| 231 | 266 | 317 |
| 241 | 271 | 320 |
| 192 | 236 | 299 |
| 200 | 248 | 305 |
| 165 | 208 | 276 |
| 166 | 220 | 280 |

Niveles Debajo Datum

| | | |
|--|--|--|
| | | |
| | | |
| | | |

Croquis

| | | |
|------|------|------|
| 5175 | 5178 | 5181 |
| 5176 | 5179 | 5182 |
| 5177 | 5180 | 5183 |

Loté No.

Controlado por: F. F. Firma: [Signature] Fecha: 7/24/90

150
132

Forma para Grupos de Pozos de Excavaciones del Sitio Zacpeten

Fecha: 7/12/96 Operación No: 602

Grupo (esquina noreste): 509, 597 Nivel No: 01

Ubicación: Esquina Noroeste de el primer nivel de la estructura.

Matriz: Humus

Concentraciones de Artefactos:

Notas: al pie de la esquina noroeste de esta estructura se observa un muro* y una posible escalinata,
* nivel de construcción.

| | | |
|-----|-----|-----|
| 509 | 509 | 509 |
| 545 | 596 | 597 |
| 508 | 508 | 508 |
| 595 | 596 | 597 |
| 507 | 507 | 507 |
| 595 | 596 | 597 |

Números de los Pozos

| | | |
|-------------|--------------|-------------|
| <u>2.54</u> | <u>2.55</u> | <u>2.26</u> |
| <u>2.07</u> | <u>2.66</u> | <u>2.49</u> |
| <u>2.34</u> | <u>Arbol</u> | <u>1.80</u> |
| <u>2.41</u> | | <u>1.87</u> |
| <u>2.15</u> | <u>1.61</u> | <u>1.42</u> |
| <u>2.20</u> | <u>1.79</u> | <u>1.49</u> |

Niveles Debajo Datum

| | | |
|-----------------------|--|---------------------|
| nivel de construcción | | |
| | | Possible escalinata |
| | | Arbol |
| | | |

Croquis

| | | |
|------|------|------|
| 5120 | 5123 | 5126 |
| 5121 | 5124 | 5127 |
| 5122 | 5125 | 5128 |

Lote No.

Controlado por: F.E. Firma: [Signature] Fecha: 7/24/96

Forma para Grupos de Pozos de Excavaciones del Sitio Zacpeten

Fecha: 7/12/96 Operación No: 602

Grupo (esquina noreste): 509,600 Nivel No: 1

Ubicación: parte norte del primer nivel de la estructura 602

Matriz: humus

Concentraciones de Artefactos: _____

Notas: se observó los muros del lado norte y oeste de la super estructura, también la esquina noroeste de ambos muros. -

| | | |
|-----|-----|-----|
| 509 | X | 509 |
| 598 | X | 600 |
| 508 | 508 | 508 |
| 598 | 599 | 600 |
| 507 | 507 | 307 |
| 598 | 599 | 600 |

Números de los Pozos

| | | |
|------|-----|-----|
| 2.20 | X | X |
| 2.27 | X | X |
| 1.73 | 156 | 152 |
| 1.77 | 158 | 158 |
| 1.10 | 94 | 97 |
| 1.24 | 101 | 106 |

Niveles Debajo Datum

X = SIN EXCAVAR.

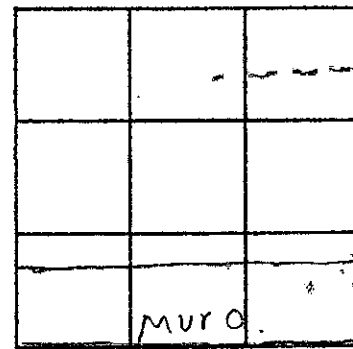

Croquis

| | | |
|------|------|------|
| 5160 | X | X |
| 5161 | 5163 | 5165 |
| 5162 | 5164 | 5166 |

Lote No.

Controlado por: F.E. Firma: [Signature] Fecha: 7/24/96

Forma para Grupos de Pozos de Excavaciones del Sitio Zacpeten

Fecha: 7/12/96 Operación No: 607

Grupo (esquina noreste): 506, 603 Nivel No: 2

Ubicación: sur del muro norte y oeste del muro este

Matriz: colapso en tierra morena gris

Concentraciones de Artefactos: red slipped sherds in 505, 603

Notas: The floor was difficult to follow because it was destroyed in this area. There does not appear to be an east bench in this area so the structure is not totally symmetrical and this structure eroded to the east and it is not sure if a bench might have once existed here however I really think it is doubtful and I do not see evidence of a north bench either.

We hit two lance tips (head) in 504, 603. These were located in the exact same area as the pyroclastic chert object in trench 01 of the same unit. These will be called cache 1. It was found embedded in the altar. Note that in reality, these stones were found in the altar (level 05), but they were excavated as collapse.

| | | |
|------------|------------|------------|
| 506 601 | 506 602 | 506 603 |
| 505 601 | 505 602 | 505 603 |
| 504 601 | 504 602 | 504 603 |

Números de los Pozos

| | | |
|------------|------------|------------|
| 103 107 | 107 108 | 109 112 |
| 88 99 | 89 104 | 92 110 |
| 84 93 | 79 97 | 76 96 |

Niveles Debajo Datum

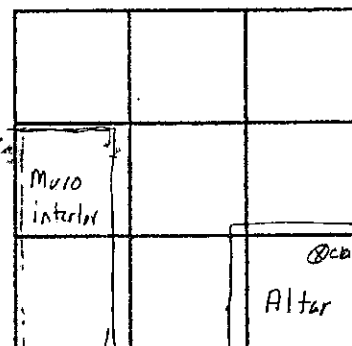

Croquis

| | | |
|------|------|------|
| 5088 | 5091 | 5094 |
| 5089 | 5092 | 5095 |
| 5090 | 5093 | 5096 |

Lote No.

Controlado por: Tim

Firma: [Signature]

Fecha: 7/17/96

Forma para Grupos de Pozos de Excavaciones del Sitio Zacpeten

Fecha: 7/12/96 Operación No: 602

Grupo (esquina noreste): 506.597 Nivel No: 1

Ubicación: Lado norte superior de la escalinata y sobre trinchera de piedada.

Matriz: humus.

Concentraciones de Artefactos: _____

Notas: En la parte este se encontró un muro en el primer nivel, y un grupo de piedras en la parte norte que posiblemente sea parte del Colapso del muro oeste de la estructura

| | | |
|----------------------------------|--------------|------------|
| 506 | 506 | 506 |
| 595 | 596 | 597 |
| 505 595 | X | 505 597 |
| X | X | 504 597 |

Números de los Pozos

| | | |
|--------------|--------------|------------|
| 206 | 1.73 | 1.13 |
| 215 | 1.87 | 1.43 |
| 206 | X | 1.20 |
| 2.24 | X | 1.35 |
| X | X | 115 130 |

Niveles Debajo Datum ^{X SIN} Excavar

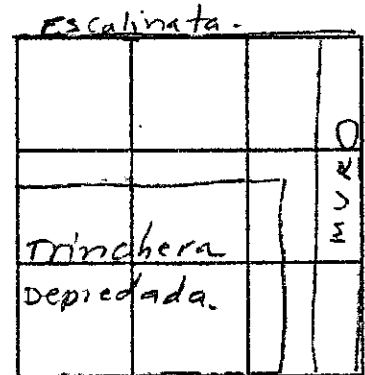

Croquis

| | | |
|-----------------|--------------|------|
| 5082 | 5084 | 5085 |
| 5083 | X | 5086 |
| 5084 | X | 5087 |

Lote No.

Controlado por: FE Firma: [Signature] Fecha: 7/24/96

pueblo

Forma para Grupos de Pozos de Excavaciones del Sitio Zacpeten

Fecha: 7/12/96 Operación No: Str. 602

Grupo (esquina noreste): 506, 600 Nivel No: 2

Ubicación: Al sur del muro Norte.

Matriz: Colapso, tierra: morena gris

Concentraciones de Artefactos: Lots o incensario sherds in this group especially in 506, 598; 505, 598; 504, 598; 505, 599.

Notas: Note that the north wall does not occur in this group. It is a few decimeters to the north. There is a large tree here that has caused a lot of disturbance. We have the west wall which is really an interior pier that meets the north wall. Note that I suspect that the columns of this building are aligned with this wall which is also aligned with the first tree.

| | | |
|-----|-----|-----|
| 506 | 506 | 506 |
| 598 | 599 | 600 |
| 505 | 505 | 505 |
| 598 | 599 | 600 |
| 504 | 504 | 504 |
| 598 | 599 | 600 |

Números de los Pozos

| | | |
|-----|-------|-----|
| 83 | 80 | 94 |
| 117 | 107 | 107 |
| 98 | 72 | 93 |
| 112 | 111 | 103 |
| 90 | Arbol | 84 |
| 117 | | 102 |

Niveles Debajo Datum

| | | |
|--|----------------------|--|
| | Muro Oeste | |
| | | |
| | disturbed | |
| | Tree | |

Croquis

| | | |
|------|-----------------|------|
| 5149 | 5152 | 5155 |
| 5150 | 5153 | 5156 |
| 5151 | 5154 | 5157 |

Lote No.

Controlado por: RP

Firma: [Signature]

Fecha: 7/20/96

Forma para Grupos de Pozos de Excavaciones del Sitio Zacpeten

Fecha: 7/12/96 Operación No: str. 602

Grupo (esquina noreste): 503, 600 Nivel No: 2

Ubicación: 1.25 al oeste del altar.

Matriz: colapso, tierra morena gris

Concentraciones de Artefactos: Human figurine incense burner
are concentrated in 503, 599; 503, 599;
502, 598 and 502, 599

Notas: We encounter a line of stones in the
599E units that appears to be a low tier
(10cm ±) or step that lines the center
of the superstructure. We found a rectangular
column in 503, 599 that is below a tree
therefore we cannot see its northern
side.

Note that we found a couple of
short glass shaped ceramic vessels in
503, 599. This unit was mostly (90%+)
covered by a tree that rested on top of
the column (thereby preserving it)

| | | |
|-----|-----|-----|
| 503 | 503 | 503 |
| 598 | 599 | 600 |
| 502 | 502 | 502 |
| 598 | 599 | 600 |
| 501 | 501 | 501 |
| 598 | 599 | 600 |

Números de los Pozos

| | | |
|------------|------------|------------|
| <u>100</u> | <u>86</u> | <u>96</u> |
| <u>115</u> | <u>96</u> | <u>97</u> |
| <u>106</u> | <u>99</u> | <u>91</u> |
| <u>114</u> | <u>100</u> | <u>100</u> |
| <u>109</u> | <u>93</u> | <u>92</u> |
| <u>111</u> | <u>102</u> | <u>97</u> |

Niveles Debajo Datum

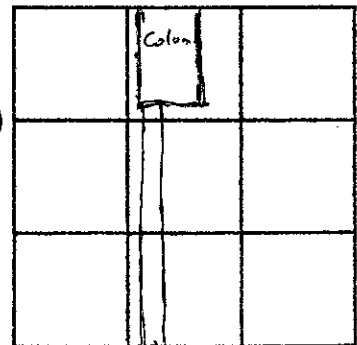

Croquis 1st tier

| | | |
|------|------|------|
| 5102 | 5105 | 5108 |
| 5103 | 5106 | 5109 |
| 5104 | 5107 | 5110 |

Lote No.

Controlado por: Tim Firma: [Signature] Fecha: 7/17/96

Forma para Grupos de Pozos de Excavaciones del Sitio Zacpeten

Fecha: 7/12/96 Operación No: Str. 602

Grupo (esquina noreste): 500, 600 Nivel No: 02

Ubicación: Norte del muro Sur

Matriz: Colapso, tierra morena gris

Concentraciones de Artefactos:

Notas: We found a low tier at a column
in the 599E units (see 503, 600 Level 2)
Most of the column in 500, 599/499,
599 was destroyed, but part of the
base remained. We could see the
scattered collapse of this column
west of the 599E line

| | | |
|-----|-----|-----|
| 500 | 500 | 500 |
| 598 | 599 | 600 |
| 499 | 499 | 499 |
| 598 | 599 | 600 |
| 498 | 498 | 498 |
| 598 | 599 | 600 |

Números de los Pozos

| | | |
|------------|-----------|-----------|
| <u>104</u> | <u>85</u> | <u>91</u> |
| 116 | 100 | 100 |
| <u>115</u> | <u>86</u> | <u>91</u> |
| 117 | 107 | 107 |
| <u>116</u> | <u>85</u> | <u>91</u> |
| 117 | 107 | 105 |

Niveles Debajo Datum

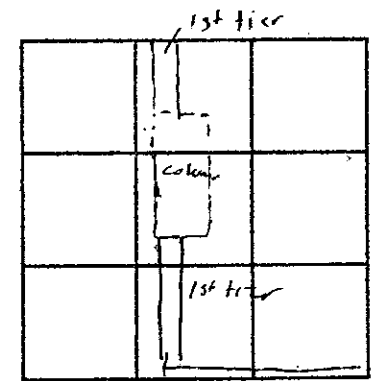

Croquis Muro Sur

| | | |
|------|------|------|
| 5114 | 5114 | 5117 |
| 5112 | 5115 | 5118 |
| 5113 | 5116 | 5119 |

Lote No.

Controlado por: TP Firma: [Signature] Fecha: 7/17/96

Forma para Grupos de Pozos de Excavaciones del Sitio Zacpeten

Fecha: 7/15/96 Operación No: 602

Grupo (esquina noreste): 509, 603 Nivel No: 1

Ubicación: encima del muro norte de la estructura

Matriz: humus.

Concentraciones de Artefactos: _____

Notas: se observó un muro del lado norte
el resto de pozos forman parte del cuerpo
de la estructura

| | | |
|-----|-----|----------------|
| | | 509 |
| | | 603 |
| 508 | 508 | 508 |
| 601 | 602 | 603 |
| 507 | 507 | 507 |
| 601 | 602 | 603 |

Números de los Pozos

| | | |
|------------|------------|------------|
| X | X | X |
| <u>148</u> | <u>143</u> | <u>169</u> |
| <u>152</u> | <u>161</u> | <u>174</u> |
| <u>94</u> | <u>98</u> | <u>117</u> |
| <u>105</u> | <u>107</u> | <u>125</u> |

Niveles Debajo Datum * sin excavar

| | | |
|--|------|--|
| | | |
| | | |
| | | |
| | | |
| | MURO | |

Croquis

| | | |
|-------------|-------------|-------------|
| X | X | X |
| <u>5167</u> | <u>5169</u> | <u>5171</u> |
| <u>5168</u> | <u>5170</u> | <u>5172</u> |

Lote No.

Controlado por: F.E. Firma: [Signature] Fecha: 7/24/96

Forma para Grupos de Pozos de Excavaciones del Sitio Zacpeten

Fecha: 7/15/96 Operación No: 602

Grupo (esquina noreste): 506, 606 Nivel No: 1

Ubicación: encima del muro este de la estructura

Matriz: humus

Concentraciones de Artefactos:

Notas: al lado oeste de estas pozos, aparecieron en la estructura banco y nicho a la par del muro.

| | | |
|-----|-----|-----|
| 506 | 506 | 506 |
| 604 | 605 | 606 |
| 505 | 505 | |
| 604 | 605 | |
| 504 | 504 | |
| 604 | 605 | |

Números de los Pozos

| | | |
|-----|-------|---|
| 128 | | X |
| 132 | Arbol | X |
| 123 | 172 | X |
| 125 | 179 | X |
| 123 | 180 | X |
| 132 | 190 | X |

Niveles Debajo Datum ^{x sin} Excavar

| | | |
|--|--|--|
| | | |
| | | |
| | | |
| | | |
| | | |
| | | |

Croquis

| | | |
|------|------|---|
| | | X |
| 5184 | 5187 | X |
| 5185 | 5188 | X |
| 5186 | 5189 | X |

Lote No.

Controlado por: F.E Firma: [Signature] Fecha: 7/24/96

Forma para Grupos de Pozos de Excavaciones del Sitio Zacpeten

Fecha: 7/15/96 Operación No: str. 602

Grupo (esquina noreste): 497, 600 Nivel No: 1

Ubicación: en el banco y muro sur de la estructura.

Matriz: HUMUS.

Concentraciones de Artefactos: _____

Notas: Se observó un banco y un muro al lado sur de la estructura

| | | |
|-----|-----|-----|
| 497 | 497 | 497 |
| 598 | 599 | 600 |
| 496 | 496 | 496 |
| 598 | 599 | 600 |
| 495 | 495 | 495 |
| 598 | 599 | 600 |

Números de los Pozos

| | | |
|-----|-----|-----|
| 103 | 72 | 71 |
| 105 | 73 | 72 |
| 119 | 84 | 103 |
| 127 | 93 | 105 |
| 162 | 158 | 162 |
| 171 | 159 | 168 |

Niveles Debajo Datum

| | | |
|--|-------|--|
| | Banco | |
| | MURO | |
| | | |
| | | |

Croquis

| | | |
|------|------|------|
| 5139 | 5142 | 5145 |
| 5140 | 5143 | 5146 |
| 5141 | 5144 | 5147 |

Lote No.

Controlado por: F.E. Firma: [Signature] Fecha: 7/24/96

Forma para Grupos de Pozos de Excavaciones del Sitio Zacpeten

Fecha: 7/15/96 Operación No: 602

Grupo (esquina noreste): 497.603 Nivel No: 1

Ubicación: encima del Banco y muro del lado sur de la estructura

Matriz: humus

Concentraciones de Artefactos:

Notas: se observa un banco al lado sur de la estructura y un muro de al sur.

| | | |
|-----|-----|-----|
| 497 | 497 | 497 |
| 601 | 602 | 603 |
| 496 | 496 | 496 |
| 601 | 602 | 603 |
| 495 | 495 | 495 |
| 601 | 602 | 603 |

Números de los Pozos

| | | |
|-----|-----|-----|
| 73 | 77 | 88 |
| 77 | 83 | 97 |
| 93 | 106 | 103 |
| 100 | 110 | 108 |
| 158 | 165 | 160 |
| 159 | 168 | 168 |

Niveles Debajo Datum

| | | |
|--|-------|--|
| | Banco | |
| | MURO | |
| | | |
| | | |

Croquis

| | | |
|------|------|------|
| 5130 | 5133 | 5136 |
| 5131 | 5134 | 5137 |
| 5132 | 5135 | 5138 |

Lote No.

Controlado por: FE Firma: [Signature] Fecha: 7/24/96

Forma para Grupos de Pozos de Excavaciones del Sitio Zacpeten

Fecha: 7/18/96 Operación No: 602

Grupo (esquina noreste): 509, 597 Nivel No: 2

Ubicación: 1 m. al norte de la escalinata y Esquina noreste del primer nivel o cuerpo piramidal de la estructura.

Matriz: Colapso.

Concentraciones de Artefactos:

Notas: We encountered the top of the masonry stairway in units 509, 596 and 509, 597. We are fairly sure of the smaller incensarios (shards) in these areas, but they are much more detailed than those encountered in Str. 605. Whether ^{or not} this is because of the poor preservation of the incensarios in Str. 605 is not known. Part of the stairway notes (the base) are included in the notes of Str 605 (group 512, 597). We find quite a few interesting things

| | | |
|-----|-----|-----|
| 509 | 509 | 509 |
| 595 | 596 | 597 |
| 508 | 508 | 508 |
| 595 | 596 | 597 |
| 507 | 507 | 507 |
| 595 | 596 | 597 |

Números de los Pozos

| | | |
|----------------|----------------|-----------------|
| 267 | 266 | 249 |
| 290 | 290 | 285 |
| 241 | 200 | 1-87 |
| 248 | 210 | 230 |
| 220 | 178 | 149 |
| 230 | 208 | 216 |

Niveles Debajo Datum

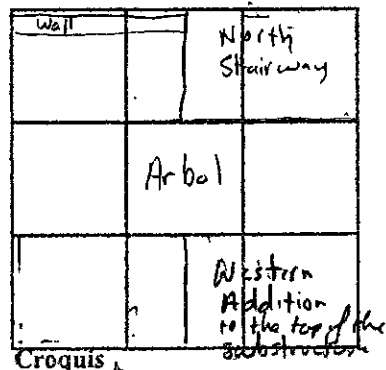

| | | |
|------|------|------|
| 5480 | 5483 | 5485 |
| 5481 | 5488 | 5486 |
| 5482 | 5484 | 5487 |

Lote No.

Controlado por: _____ Firma: _____ Fecha: _____

Forma para Grupos de Pozos de Excavaciones del Sitio Zacpeten

Fecha: 7/18/96 Operación No: 602

Grupo (esquina noreste): 506 597 Nivel No: 2

Ubicación: lado norte superior de la escalinata
y sobre trinchera depredada

Matriz: colapso

Concentraciones de Artefactos:

Notas: La pared del lado este se excavó hasta
el nivel 7 y el muro central de este grupo
se excavó también un poco profundo hasta
el nivel 6.

| | | |
|-----|-----|-----|
| 506 | 506 | 506 |
| 595 | 596 | 597 |
| X | X | 505 |
| X | X | 597 |
| X | X | 504 |
| X | X | 597 |

Números de los Pozos

| | | |
|-----|-----|-----|
| 215 | 187 | 143 |
| 228 | 199 | 208 |
| X | X | 135 |
| X | X | 210 |
| X | X | 130 |
| X | X | 219 |

Niveles Debajo Datum ^{* sin} _{excavar}

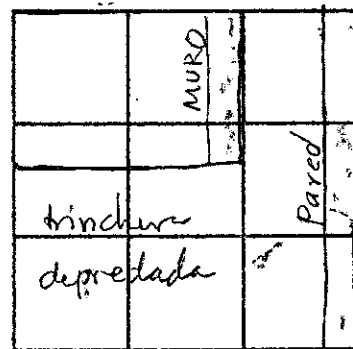

Croquis Escalinata

| | | |
|------|------|------|
| 5261 | 5262 | 5263 |
| X | X | 5264 |
| X | X | 5265 |

Lote No.

Controlado por: FE Firma: [Signature] Fecha: 8/3/96

Forma para Grupos de Pozos de Excavaciones del Sitio Zacpeten

Fecha: 7/19/96 Operación No: 002

Grupo (esquina noreste): 503, 597 Nivel No: 01

Ubicación: encima escalinata superior
parte frontal

Matriz: Humus

Concentraciones de Artefactos: _____

Notas: Al sur de trinchera de
saques.

| | | |
|-----|-----|-----|
| 503 | 503 | 503 |
| 595 | 596 | 597 |
| 502 | 502 | 502 |
| 595 | 596 | 597 |
| 501 | 501 | 501 |
| 595 | 596 | 597 |

Números de los Pozos

| | | |
|-----|-----|-----|
| 194 | 172 | 123 |
| 209 | 174 | 144 |
| 197 | 179 | 148 |
| 207 | 190 | 158 |
| 207 | 187 | 137 |
| 208 | 190 | 150 |

Niveles Debajo Datum

| | | |
|-----------------|--|--|
| | | |
| <u>Escalera</u> | | |
| | | |
| | | |

Croquis

| | | |
|------|------|------|
| 5203 | 5206 | 5209 |
| 5204 | 5207 | 5210 |
| 5205 | 5208 | 5211 |

Lote No.

Controlado por: F.E. Firma: [Signature] Fecha: 7/24/96

Forma para Grupos de Pozos de Excavaciones del Sitio Zacpeten

Fecha: 7/19/96 Operación No: 602

Grupo (esquina noreste): 500, 597 Nivel No: 01

Ubicación: lado sur, escalera superior
poste frontal

Matriz: Humus

Concentraciones de Artefactos:

Notas: This is humus on the south
ballastade of the upper staircase
of Str. 602. It was pretty dull-
mothy, really, excepted

| | | |
|----------------|----------------|----------------|
| 500 | 500 | 500 |
| 595 | 596 | 597 |
| 499 | 499 | 499 |
| 595 | 590 | 597 |
| 498 | 498 | 498 |
| 595 | 590 | 597 |

Números de los Pozos

| | | |
|----------------|----------------|----------------|
| <u>203</u> | <u>176</u> | <u>136</u> |
| <u>205</u> | <u>178</u> | <u>140</u> |
| <u>204</u> | <u>173</u> | <u>114</u> |
| <u>210</u> | <u>175</u> | <u>140</u> |
| 211 | 167 | 130 |

Niveles Debajo Datum

| | | |
|----------|--|--|
| Escalera | | |
| | | |
| | | |
| | | |

Croquis

| | | |
|--------------|--------------|--------------|
| 5334 | 5336 | 5338 |
| 5335 | 5337 | 5339 |
| | | |

Lote No.

Controlado por: FE/TP Firma: [Signature] Fecha: 7/30/96

Forma para Grupos de Pozos de Excavaciones del Sitio Zacpeten

Fecha: 7/19/96 Operación No: 602

Grupo (esquina noreste): 497, 597 Nivel No: 01

Ubicación: Esquina Suroeste y encima del segundo cuerpo lado frontal

Matriz: humus

Concentraciones de Artefactos: _____

Notas: a un metro del banco sur de la estructura

En el pozo 495, 595 solo se encuentra tierra negra con piedras pequeñas. En el pozo 495, 596 encontramos en su mayoría piedras grandes sin definir alguna parte de la estructura. Y en el pozo 495, 597 también se encuentran piedras grandes sin definir algún rezgo arquitectónico.

En este grupo solo se excavaron los tres pozos: 495, 595; 495, 496 y 495, 597.

| | | |
|-----|-----|-----|
| 497 | 497 | 497 |
| 595 | 596 | 597 |
| 496 | 496 | 496 |
| 595 | 596 | 597 |
| 495 | 495 | 495 |
| 595 | 596 | 597 |

Números de los Pozos

| | | |
|----------------|----------------|----------------|
| 216 | 175 | 135 |
| 217 | 185 | 165 |
| 222 | 210 | 196 |
| 236 | 215 | 212 |

Niveles Debajo Datum

| | | |
|--|--|--|
| | | |
| | | |
| | | |

Croquis

| | | |
|--------------|--------------|--------------|
| X | X | X |
| X | X | X |
| X | X | X |
| 5382 | 5383 | 5384 |

Lote No.

Controlado por: RP

Firma: [Signature]

Fecha: 7/31/96

Forma para Grupos de Pozos de Excavaciones del Sitio Zacpeten

Fecha: 7/19/96 Operación No: 602

Grupo (esquina noreste): 497 603 Nivel No: 2

Ubicación: encima del banco y muro del lado sur de la estructura.

Matriz: colapas

Concentraciones de Artefactos: _____

Notas: se observó el banco del lado sur, asimismo el muro del cuerpo superior de la estructura.

| | | |
|-----|-----|-----|
| 497 | 497 | 497 |
| 601 | 602 | 603 |
| 496 | 496 | 496 |
| 601 | 602 | 603 |
| 495 | 495 | 495 |
| 601 | 602 | 603 |

Números de los Pozos

| | | |
|-----|-----|-----|
| 77 | 83 | 97 |
| 83 | 90 | 106 |
| 100 | 110 | 108 |
| 126 | 121 | 136 |
| X | X | X |

Niveles Debajo Datum ^{*sin} Excavaci

| | | |
|--|-------|--|
| | | |
| | Banco | |
| | | |
| | MURO | |
| | | |

Croquis

| | | |
|------|------|------|
| 5190 | 5192 | 5194 |
| 5191 | 5193 | 5195 |
| | | |

Lote No.

Controlado por: FE Firma: [Signature] Fecha: 7/24/96

Forma para Grupos de Pozos de Excavaciones del Sitio Zacpeten

Fecha: 7/19/96 Operación No: str. 602

Grupo (esquina noreste): 497,600 Nivel No: 02

Ubicación: Encima del banco y muro sur de la estructura

Matriz: colapso

Concentraciones de Artefactos: _____

Notas: el muro sur proyectado en el croquis al efectuarse el nivel 2, se estableció que las piedras eran del colapso del banco y de la super. estructura

| | | |
|-----|-----|-----|
| 497 | 497 | 497 |
| 598 | 599 | 600 |
| 490 | 496 | 490 |
| 598 | 599 | 600 |
| 495 | 495 | 495 |
| 598 | 599 | 600 |

Números de los Pozos

| | | |
|----------------|----------------|------------|
| <u>105</u> | <u>73</u> | <u>72</u> |
| 111 | 80 | 78 |
| <u>127</u> | <u>93</u> | <u>105</u> |
| 146 | 117 | 117 |
| 151 | 117 | <u>168</u> |
| 151 | 117 | 177 |

Niveles Debajo Datum * Sin EXCAVAR

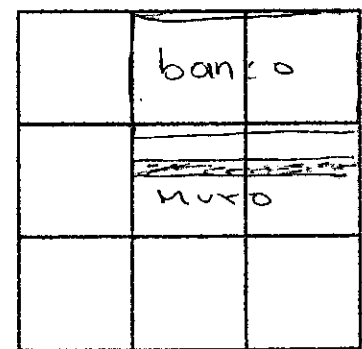

Croquis

| | | |
|--------------|--------------|-------|
| 5196 | 5198 | 5,200 |
| 5197 | 5199 | 5,201 |
| X | X | 5,202 |

Lote No.

Controlado por: F.E. Firma: [Signature] Fecha: 7/24/96

Forma para Grupos de Pozos de Excavaciones del Sitio Zacpeten

Fecha: 7/22/96 Operación No: 602

Grupo (esquina noreste): 509, 603 Nivel No: 2

Ubicación: esquina del muro norte de la
super-estructura

Matriz: Colapso

Concentraciones de Artefactos:

Notas: Unicamente se levantaron las bolsas
del Lote Sur, medando pendiente al pozo
508, 603. Timi, sabe porque. Ah yes... but note
that such knowledge is both a blessing and
a terrible burden. Actually, we have not
removed this bag because I do not think
the count is final yet.
el 8/9/96. Se levanto la bolsa del lote
508, 603 quedando esta bolsa fuera
del grupo completo. -

| | | |
|------------|------------|-----------------------|
| X | X | 509 603 |
| X | X | 508 603 |
| 507 601 | 507 602 | 507 603 |

Números de los Pozos

| | | |
|----------------|----------------|-----------------------|
| X | X | X |
| 152 | 161 | 174 200 |
| 105 107 | 107 116 | 125 131 |

Niveles Debajo Datum * sin Excavar

| | | |
|--|--|-------|
| | | |
| | | |
| | | |
| | | MUR 3 |

Croquis

| | | |
|------|------|--------|
| X | X | X |
| X | X | (6074) |
| 5464 | 5465 | 5466 |

Lote No.

Controlado por: FE/TP Firma: [Signature] Fecha: 8/10/96

Forma para Grupos de Pozos de Excavaciones del Sitio Zacpeten

Fecha: 7/22/96 Operación No: 602

Grupo (esquina noreste): 509,600 Nivel No: 2

Ubicación: al este de la escalinata norte de la estructura, y al nor-oeste de la esquina de la super estructura.

Matriz: Polanco

Concentraciones de Artefactos: _____

Notas: en el pozo 509,598 se encontró una concentración de fragmentos cerámicos de dos vasijas, posiblemente topoxte Roja, una con forma de olla y otra con características de tinaja, tipo ritual, y un fragmento de diamante de figurilla antropomorfa, posiblemente también tipo topoxte.

a la vez en este pozo (509,598) se localizó el muro norte que sirve de base con la planta forma de la estructura 605

(se encontró un muro en el pozo 508,598 como un registro efectuado a niveles 6 y 7) este muro corresponde al muro inferior o medio que sostiene la superestructura.

abajo del nivel 6 se encontró además un muro más temprano, posiblemente post-clásico aunque es un muro especial con cierta decoración y a la vez se encuentra estucado.

| | | |
|-----|-----|-----|
| 509 | X | 509 |
| 598 | X | 600 |
| 508 | 508 | 508 |
| 598 | 599 | 600 |
| 509 | 509 | 509 |
| 598 | 599 | 600 |

Números de los Pozos

| | | |
|-----|-----|-----|
| 227 | X | X |
| 268 | X | X |
| 177 | 158 | 158 |
| 224 | X | X |
| 115 | 101 | 106 |
| 118 | 105 | 110 |

Niveles Debajo Datum \rightarrow sin Excavar

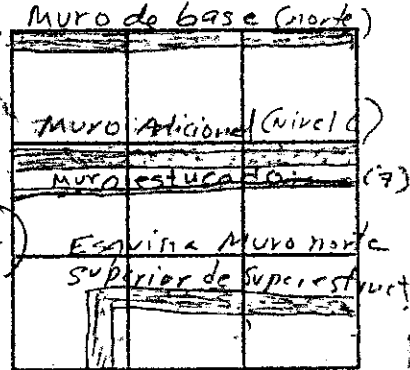

Croquis

| | | |
|------|------|------|
| 5496 | X | X |
| 5497 | X | X |
| 5498 | 5499 | 6000 |

Lote No.

Controlado por: FE Firma: [Signature] Fecha: 8/11/96

Forma para Grupos de Pozos de Excavaciones del Sitio Zacpeten

Fecha: 7/23/96 Operación No: 602

Grupo (esquina noreste): 509, 606 Nivel No: 2

Ubicación: Esquina Nor-este del Campamento de la Estructura.

Matriz: Colapso

Concentraciones de Artefactos: _____

Notas: No se crayo en los pozos, 507, 605, 509, 606 y 507, 06. dichas bolsas no contienen cerámica ni otro artefacto.

se observan los muros del nivel 6 aunque están bastante colapsados el resto de pozos es piedra de colapso. -

| | | |
|-----|-----|-----|
| 509 | 509 | 509 |
| 604 | 605 | 606 |
| 508 | 508 | 508 |
| 604 | 605 | 606 |
| 507 | 507 | 507 |
| 604 | 605 | 606 |

Números de los Pozos

| | | |
|-----|-----|-----|
| 241 | 271 | 320 |
| 265 | 271 | 320 |
| 200 | 248 | 305 |
| 235 | 290 | 305 |
| 166 | 220 | 280 |
| 184 | 290 | 312 |

Niveles Debajo Datum

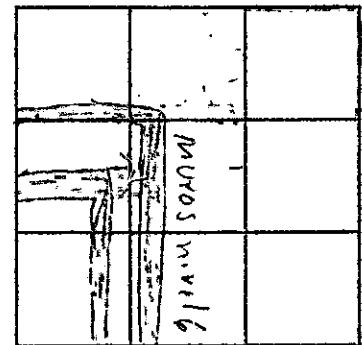

Croquis

| | | |
|------|------|------|
| 6060 | 6063 | 6066 |
| 6061 | 6064 | 6067 |
| 6062 | 6065 | 6068 |

Lote No.

Controlado por: FE

Firma: [Signature]

Fecha: 8/10/96

Forma para Grupos de Pozos de Excavaciones del Sitio Zacpeten

Fecha: 7/23/96, Operación No: 602

Grupo (esquina noreste): 506, 606 Nivel No: 2

Ubicación: origina al muro Este de la super-estructura:

Matriz: Colapso

Concentraciones de Artefactos: _____

Notas: We only excavated the 604 E units because we wanted to see the east wall and the northeast corner of the altar.

This area is heavily disturbed. The east wall is in place but it is tilted to the east (in other words - it is "kind of" in place.

Note that there is no masonry beneath and even in areas to the west that were not disturbed (near the west wall, I did not see evidence for such a structure.

| | | |
|-----|--|----------------|
| 506 | | 506 |
| 604 | | 606 |
| 505 | | |
| 604 | | |
| 504 | | |
| 604 | | |

Números de los Pozos

| | | |
|------------|---|---|
| <u>132</u> | X | X |
| <u>134</u> | X | X |
| <u>125</u> | X | X |
| <u>128</u> | X | X |
| <u>132</u> | X | X |
| <u>134</u> | X | X |

Niveles Debajo Datum
* SIN EXCAVAR

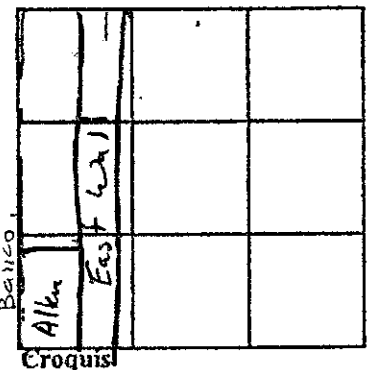

Croquis

| | | |
|------|--|--|
| S331 | | |
| S332 | | |
| S333 | | |

Lote No.

Controlado por: Tih Firma: [Signature] Fecha: 7/30/96

Forma para Grupos de Pozos de Excavaciones del Sitio Zacpeten

Fecha: 7/23/96 Operación No: 602

Grupo (esquina noreste): S03, 603 Nivel No: 2

Ubicación: on top of the interior wall at the altar

Matriz: collapse

Concentraciones de Artefactos: none observed

Notas: There appear to be two layers of floor in S03, 602. Nothing could be reported here. Be sure to check out level 03! (The excavator of the plaster floor). It will keep you on the edge of your seat!

| | | |
|------------|------------|------------|
| S03 601 | S03 602 | S03 603 |
| S02 601 | S02 602 | S02 603 |
| S01 601 | S01 602 | S01 603 |

Números de los Pozos

| | | |
|-----------------|------------------|-----------------|
| <u>97</u> 98 | <u>90</u> 93 | <u>88</u> 89 |
| <u>91</u> 96 | <u>88</u> 95 | <u>89</u> 90 |
| <u>95</u> 97 | <u>91</u> 100 | <u>87</u> 90 |

Niveles Debajo Datum

| | | |
|---------------|--|-------|
| | | |
| Interior wall | | Altar |
| | | |

Croquis

| | | |
|------|------|------|
| S214 | S217 | S220 |
| S215 | S218 | S221 |
| S216 | S219 | S222 |

Lote No.

Controlado por: Tim Firma: [Signature] Fecha: 7/23/96

Forma para Grupos de Pozos de Excavaciones del Sitio Zacpeten

Fecha: 7/23/96 Operación No: Str. 602

Grupo (esquina noreste): see below Nivel No: 3

Ubicación: Embrase del altar y muro anterior

Matriz: plaster floor

Concentraciones de Artefactos: _____

| | | |
|------------|-------------|------------|
| 504 601 | 504. 602 | 504 603 |
| 503 601 | 503 602 | 503 603 |
| 502 601 | 502 602 | 502 603 |

Números de los Pozos

| | | |
|-------|-------|-------|
| _____ | 97 | _____ |
| _____ | 100 | _____ |
| _____ | 93 | _____ |
| _____ | 98 | _____ |
| _____ | _____ | _____ |

Niveles Debajo Datum

Notas: This excavation overlaps 2 groups (el an breaking the rules regarding the use of their form) group 506, 603 and 503, 603. In this area, I can see what appear to be three superimposed floors. I am going to excavate to see what the hell is going on. One maybe shows that the levels take on top of 3A and 3B might not correlate with the base of level 02, but I might have taken these readings on a different spot. I want an exact reading of the highest part of each strata here.

3A - 3A is odd. It was surrounded by small limestone. Part of it rested 4-5 cm above 3B but 3B so not went under most of 3A. This may be a cap for a cache, a repair hole, or a very low platform. We will investigate further later.

3B - We removed 3B and we found 3C under part of it (about 4 cm) but other 3C under. This is confusing. The 3C lies below the interior wall and I think that 3B was built after the interior wall, but I have no solid evidence. Once again, 3A is something different.

There appear to be at least two floors. ~~3A~~ 3A is not a floor, but some sort of feature.

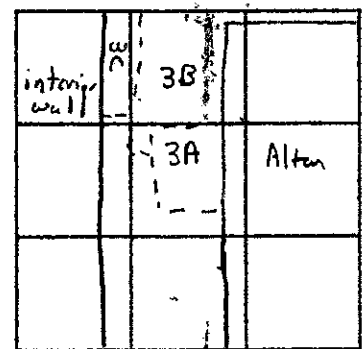

Croquis

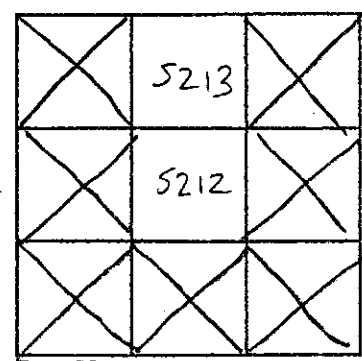

Lote No.

Note - we found part of 3c below 3A. I am Controlado por: Tim Firma: [Signature] Fecha: 7/23/96

certain that there were two floors. 3A capped cache #2 (See 503, 602 Level 04). (See Reverse)

Zucipiti Str 602 Level 03 cont

7/25/96

Note that level 3C was very burned. In some places it was carbonized. There had to have been a really hot fire to cause this. I suspect that the entire superstructure might have been burned. I took a few samples of this material.

Forma para Grupos de Pozos de Excavaciones del Sitio Zacpeten

Fecha: 7/23/96 Operación No: 602

Grupo (esquina noreste): 503, 603 Nivel No: 4

Ubicación: Encana del altar ad del muro interior

Matriz: relleno (grey brown sand with small to medium limestone inclusions)

Concentraciones de Artefactos: _____

Notas: When excavation into the fill below level 03 (the floor) was excavated in order to find caches near the altar below the strange floor (Level 03A) in 503, 602 we encountered a cached small dish or vessel lid at 103 BD. This is Cache 2. Hopefully we will find more of this vessel. This lid was found with the rim down so it may have been covering some perishable substance.

We found another possible cache (#3) at 106 BD in 502, 602. It was a short glass sized vessel. I think this is questionable as many things have been pushed onto the floor by accident - I don't know, but we did find a few on the floor (don't know?) in that area.

We found a unaltered cache (#4) at 115 cm BD in 502, 602. It is a whole vessel with a lid. On side were numerous deposits - some girdle and it appears that some masonry rests on the bottom of the vessel. We moved them back to the table after mapping etc. recorded without disturbing the contents. We will excavate the contents in the lab and know that I have it

Controlado por: Tim Firma: [Signature] Fecha: 8/6/96

| | | |
|------------|------------|------------|
| 503 601 | 503 602 | 503 603 |
| 502 601 | 502 602 | 502 603 |
| 501 601 | 501 602 | 501 603 |

Números de los Pozos

| | | |
|----------------|-------------|--------------|
| 102 | 98 129 | X |
| 106 127 | 98 135* | X |
| 103 130 | 100 130* | X |

Niveles Debajo Datum * = a little too deep

| | | |
|---------------|---------|-------|
| Interior Wall | Cache 2 | Altar |
| | Cache 3 | |
| | Cache 4 | |

Croquis

| | | |
|--------------|------|--------------|
| X | 5245 | X |
| 5437 | 5246 | X |
| 5438 | 5247 | X |

Lote No.

figured out - see Cache 4 in map notes for details (See reverse)

Str. 602

Level 04

Group 503,603 cont.

Note that level 04 in units 502,601 and 501,601 occurred beneath level 08 (the interior wall).

Forma para Grupos de Pozos de Excavaciones del Sitio Zacpeten

Fecha: 7/23/96 Operación No: 602

Grupo (esquina noreste): 500, 603 Nivel No: 4

Ubicación: Ensam del esquina sureste del altar.

Matriz: gray brown soil with small inclusions

Concentraciones de Artefactos: _____

Notas: There was hardly any plaster floor above this material so we did not excavate a level 03 in this area. There

Note that there is a discrepancy between the top of level 04 and the top of level 02 in units 500, 603 and 499, 603.

This is because the levels B0 (of level 02) were taken on top of the altar bench.

The purpose of the excavation of level 04 is to search for caches and the altar.

We find a projectile point of Ixtepeka obsidian in 498, 602. I am going to take it back to get a hydrite test done.

We took a sample of soil for a PH test. This will give us a good TPQ for level 04 and above (the floor of Str. 602).

It seems that there is a higher concentration of ~~obsidian~~ chert in this area.

I decided not to excavate the level 04 in 500, 601 and 499, 601 because we really do not have time.

However I did excavate level 08 (the interior of the interior wall) in these units.

500
603

| | | |
|------------|------------|------------|
| 500 601 | 500 602 | 500 603 |
| 499 601 | 499 602 | 499 603 |
| 498 601 | 498 602 | 498 603 |

Números de los Pozos

| | | |
|-----|-----|-----|
| | 107 | 108 |
| | 131 | 129 |
| | 108 | 108 |
| | 128 | 129 |
| 110 | 105 | X |
| 129 | 131 | X |

Niveles Debajo Datum

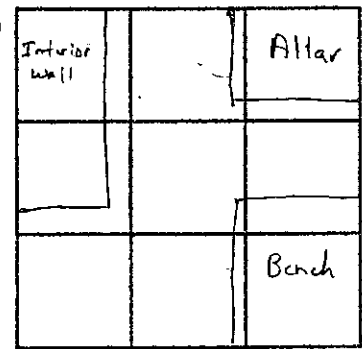
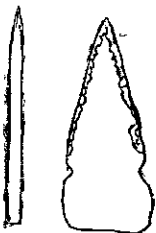

Croquis

| | | |
|------|------|------|
| X | 5256 | 5259 |
| X | 5257 | 5260 |
| 5329 | 5258 | X |

Lote No.

Controlado por: TP Firma: [Signature] Fecha: 7/27/96

Forma para Grupos de Pozos de Excavaciones del Sitio Zacpeten

Fecha: 7/24/96 Operación No: 602

Grupo (esquina noreste): 503, 597 Nivel No: 2

Ubicación: encima escalinata superior
parte frontal.

Matriz: Colapso.

Concentraciones de Artefactos: _____

Notas: al ser de trinchera de pagues se encuentra
la escalinata principal superior que sirve
de acceso a la superestructura, ocupando
los los pozos (2) de lado norte la alfarda
norte de la escalinata

| | | |
|-----|-----|-----|
| 503 | 503 | 503 |
| 595 | 596 | 597 |
| 502 | 502 | 502 |
| 595 | 596 | 597 |
| 501 | 501 | 501 |
| 595 | 596 | 597 |

Números de los Pozos

| | | |
|-----|-----|-----|
| 209 | 174 | 144 |
| 217 | 210 | 190 |
| 207 | 190 | 158 |
| 218 | 212 | 190 |
| 208 | 190 | 150 |
| 218 | 210 | 190 |

Niveles Debajo Datum

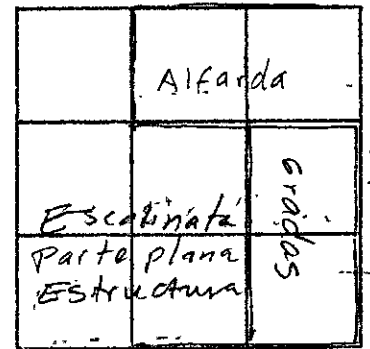

| | | |
|------|------|------|
| | | |
| 6042 | 6045 | 6048 |
| 6043 | 6046 | 6049 |
| 6044 | 6047 | 6050 |

Lote No.

Controlado por: FE Firma: [Signature] Fecha: 8/9/96

Forma para Grupos de Pozos de Excavaciones del Sitio Zápáten

Fecha: 7/24/96 Operación No: 602

Grupo (esquina noreste): 503, 594 Nivel No: 1

Ubicación: sobre la parte inferior de la escalinata del lado oeste, o frontal de la estructura

Matriz: humus

Concentraciones de Artefactos:

Notas: Esta parte de la estructura es considerada como el lado frontal del edificio, y es donde está ubicada la escalinata.

sobre los pozos (3) del lado norte se encuentra ubicada la alfarda de la escalinata, el resto lo constituye la escalinata.

This stairway appears to be destroyed by erosion

| | | |
|-----|-----|-----|
| 503 | 503 | 503 |
| 592 | 593 | 594 |
| 502 | 502 | 502 |
| 592 | 593 | 594 |
| 501 | 501 | 501 |
| 592 | 593 | 594 |

Números de los Pozos

| | | |
|-----|-----|-----|
| 355 | 278 | 225 |
| 377 | 300 | 232 |
| 356 | 300 | 230 |
| 366 | 310 | 237 |
| 367 | 299 | 222 |
| 376 | 303 | 242 |

Niveles Debajo Datum

| | | |
|--|-----------------------|--|
| | | |
| | alfarda de escalinata | |
| | | |
| | Escalinata inferior | |
| | | |

Croquis

| | | |
|------|------|------|
| | | |
| 5406 | 5409 | 5412 |
| 5407 | 5410 | 5413 |
| 5408 | 5411 | 5414 |

Lote No.

Controlado por: FE

Firma: [Signature]

Fecha: 8/5/96

Forma para Grupos de Pozos de Excavaciones del Sitio Zacpeten

Fecha: 7/24/96 Operación No: 602

Grupo (esquina noreste): 494, 597 Nivel No: 1

Ubicación: esquina suroeste del cuerpo de la estructura

Matriz: humus

Concentraciones de Artefactos:

Notas: Buscando una posible escalinata en la esquina suroeste

Todavía no se encuentran indicios de la escalinata, encontramos aquí solo material de colapso en su mayor parte piedras pequeñas a excepción de los pozos 494, 597; 493, 597 y 492, 597 En donde se encuentran en su mayoría piedras grandes formando una fila Norte-Sur, pero posiblemente no estén indicando nada

| | | |
|-----|-----|-----|
| 494 | 494 | 494 |
| 505 | 596 | 597 |
| 493 | 493 | 493 |
| 595 | 596 | 597 |
| 492 | 492 | 492 |
| 595 | 596 | 597 |

Números de los Pozos

| | | |
|-----|-----|-----|
| 275 | 260 | 238 |
| 286 | 273 | 242 |
| 332 | 312 | 303 |
| 349 | 336 | 316 |
| 388 | 366 | 352 |
| 393 | 376 | 358 |

Niveles Debajo Datum

| | | |
|------------|--|--|
| | | |
| posible | | |
| escalinata | | |
| | | |

Croquis

| | | |
|------|------|------|
| 5373 | 5376 | 5379 |
| 5374 | 5377 | 5380 |
| 5375 | 5378 | 5381 |

Lote No.

Controlado por: R.P.

Firma: [Signature]

Fecha: 7/31/96

Forma para Grupos de Pozos de Excavaciones del Sitio Zacpeten

Fecha: 7/24/96 Operación No: 602

Grupo (esquina noreste): 500, 594 Nivel No: 1

Ubicación: encima de la escalinata parte inferior del lado oeste o parte frontal de la estructura.

Matriz: hunnus

Concentraciones de Artefactos: _____

Notas: se observa una escalinata principal de acceso a la estructura, y la alfarda, muy semi-destruida por el colapso.

The western stairway appears to have been fairly well destroyed by erosion at tree falls

2/19/97

I changed my mind. We will now excavate units 498, 592 and 498, 593 in order to better define the western wall of Str. 602.

| | | |
|-----|-----|-----|
| 500 | 500 | 500 |
| 592 | 593 | 594 |
| 499 | 499 | 499 |
| 592 | 593 | 594 |
| 498 | 498 | X |
| 592 | 593 | X |

Números de los Pozos * sin Exc

| | | |
|----------------|----------------|------|
| 372 | 311 | 2.28 |
| 374 | 314 | 2.37 |
| 388 | 327 | 2.20 |
| 390 | 330 | 2.25 |
| 398 | 350 | X |
| 405 | 363 | X |

Niveles Debajo Datum * sin excavar

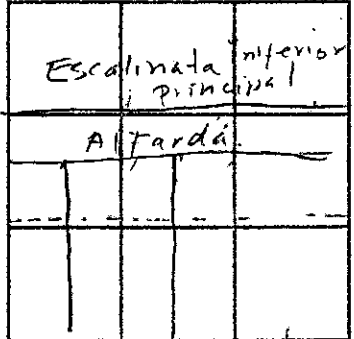

Croquis

| | | |
|-----------------|-----------------|------|
| 5424 | 5426 | 5428 |
| 5425 | 5427 | 5429 |
| 6192 | 6193 | X |

Lote No.

Controlado por: TP/FE

Firma: [Signature]

Fecha: 8/3/96

Forma para Grupos de Pozos de Excavaciones del Sitio Zacpeten

Fecha: 7/25/96 Operación No: 602

Grupo (esquina noreste): 503,606 Nivel No: 1

Ubicación: sobre el altar, al lado este de la super-estructura

Matriz: humus.

Concentraciones de Artefactos:

Notas: solamente se excavó en la esquina noroeste 503,604. We only excavated one unit in the 604E line because the others were destroyed by the east looter's trench. Note that there will not be a level 02 here because we encountered the fill of the altar level (5) at the base of the humus level.

We did not excavate the unit in the east 7 m of the unit because it is the side of the substructure and I do not have time to excavate the entire substructure.

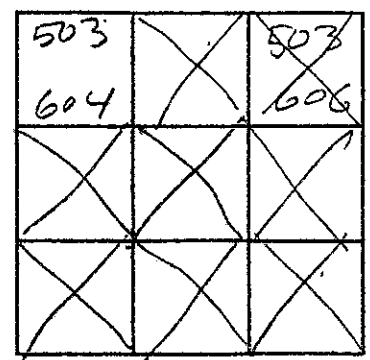

Números de los Pozos

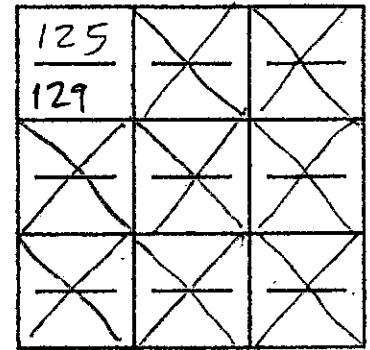

Niveles Debajo Datum

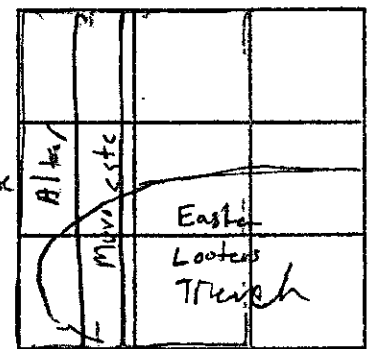

Croquis

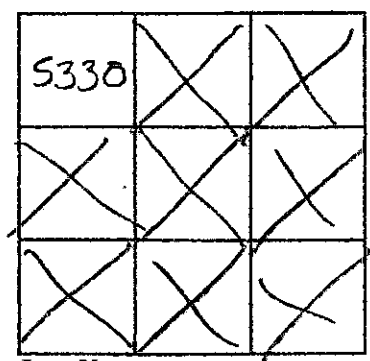

Lote No.

Controlado por: Tim Firma: [Signature] Fecha: 7/30/96

Forma para Grupos de Pozos de Excavaciones del Sitio Zacpeten

Fecha: 7/25/96 Operación No: 602

Grupo (esquina noreste): 500, 606 Nivel No: 1

Ubicación: sobre el nicho y banco del lado este de la super estructura.

Matriz: numeros.

Concentraciones de Artefactos: _____

Notas: solo se excavaron los pozos del lado oeste en vista de que solo se pretende encontrar el muro este de la Super estructura.

No se excavo Nivel 2.

This area is too eroded to find anything more of value. In reality there is no level 02 here. We have exposed platf. fill at the base of level 01.

| | | |
|-----|---|-----|
| 500 | X | 500 |
| 604 | X | 606 |
| 499 | X | X |
| 604 | X | X |
| 498 | X | X |
| 604 | X | X |

Números de los Pozos

| | | |
|-----|---|---|
| 132 | X | X |
| 155 | X | X |
| 139 | X | X |
| 150 | X | X |
| 137 | X | X |
| 145 | X | X |

Niveles Debajo Datum

| | |
|--------|--|
| Altar | |
| Nicho. | |
| Banco. | |

Croquis

| | | |
|------|---|---|
| 5439 | X | X |
| 5440 | X | X |
| 5441 | X | X |

Lote No.

Controlado por: FE/TP Firma: [Signature] Fecha: 8/13/96

Forma para Grupos de Pozos de Excavaciones del Sitio Zacpeten

Fecha: 7/25/96 Operación No: 602

Grupo (esquina noreste): 503, 606 Nivel No: 5

Ubicación: Encima del lado este del altar

Matriz: relleno del altar. Piedras pequeñas
sin matriz de tierra morena que

Concentraciones de Artefactos: _____

Notas: We are only excavating 503, 604
because the other pits were hit
by the looter's trench or are in
areas that are outside the altar.

Why are we excavating the altar?
To find caches. Remember that Cache
was found in the altar. While it
was recorded as level 02, it was
really in level 05.

But... we are not sure. Perhaps
there were only caches in the
upper portion of the altar.

We stopped at a reddish brown
layer of soil (fill)

| | | |
|-----|--|--|
| 503 | | |
| 604 | | |
| | | |
| | | |

Números de los Pozos

| | | |
|-----|--|--|
| 129 | | |
| 135 | | |
| | | |
| | | |

Niveles Debajo Datum

| | | | |
|-------|-------------|-------------------------|--|
| Altar | Trench east | | |
| | | | |
| | | Eastern Looter's Trench | |

Croquis

| | | |
|------|--|--|
| 5453 | | |
| | | |
| | | |

Lote No.

Controlado por: Tim

Firma: [Signature]

Fecha: 8/2/96

Forma para Grupos de Pozos de Excavaciones del Sitio Zacpeten

Fecha: 7/25/96 Operación No: 602

Grupo (esquina noreste): 503 591 Nivel No: 1

Ubicación: al Oeste de la escalera de la estructura 602 y al este del santuario Estruct. 607.

Matriz: humus

Concentraciones de Artefactos: _____

Notas: Note that the 589E and 590 E units may still have material from the looter's trench in them so do not be surprised if you get a high concentration of Preclassic & Classic Period sherds here. This whole group is actually not on Str. 602, but there could be a plinth at the base of the stamway

| | | |
|-----|-----|-----|
| 503 | 503 | 503 |
| 589 | 590 | 591 |
| 502 | 502 | 502 |
| 589 | 590 | 591 |
| 501 | 501 | 501 |
| 589 | 590 | 591 |

Números de los Pozos

| | | |
|-----|-----|-----|
| 446 | 441 | 410 |
| 465 | 452 | 429 |
| 446 | 446 | 418 |
| 457 | 453 | 422 |
| 450 | 446 | 411 |
| 463 | 450 | 414 |

Niveles Debajo Datum

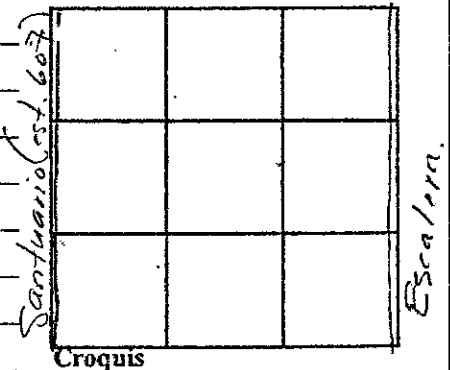

Croquis

| | | |
|------|------|------|
| 5415 | 5418 | 5421 |
| 5416 | 5419 | 5422 |
| 5417 | 5420 | 5423 |

Lote No.

Controlado por: TP/FE Firma: [Signature] Fecha: 8/5/96

Forma para Grupos de Pozos de Excavaciones del Sitio Zacpeten

Fecha: 7/25/96 Operación No: 602

Grupo (esquina noreste): 500, 591 Nivel No: 1

Ubicación: al lado oeste de la escalera y al este del santuario, est 607.

Matriz: humus.

Concentraciones de Artefactos:

Notas: Note that the 589 E and 590 F units probably contain some material from the looter's trench so there could be Preclassic and classic period sherds concentrated here.

Most, if not all, of these units are actually at the base of Str. 602 between the stairway (west) and Str. 607

| | | |
|-----|-----|-----|
| 500 | 500 | 500 |
| 589 | 590 | 591 |
| 499 | 499 | 499 |
| 589 | 590 | 591 |
| X | X | X |

Números de los Pozos

| | | |
|-----|-----|-----|
| 450 | 446 | 421 |
| 460 | 452 | 430 |
| 442 | 446 | 425 |
| 464 | 463 | 433 |
| X | X | X |

Niveles Debajo Datum * sin EXCAVAR

| | | |
|--|--|--|
| | | |
| | | |
| | | |

Croquis

| | | |
|------|------|------|
| | | |
| 5430 | 5432 | 5435 |
| 5431 | 5433 | 5436 |
| X | X | X |

Lote No.

Escalera Est. 602

Santuario (est. 607)

Controlado por: JP/FE

Firma: A

Fecha: 8/5/96

Forma para Grupos de Pozos de Excavaciones del Sitio Zacpeten

Fecha: 7/26/96 Operación No: 602

Grupo (esquina noreste): 503, 603 Nivel No: 8

Ubicación: Entrada del muro interno

Matriz: dark grey brown sand

Concentraciones de Artefactos: _____

Notas: See 500, 603 for purpose and objectives. I will not excavate any further north than 503N because I have my sample and it is disturbed after that point.

We removed the wall in units 502, 601 and 501, 601 because we will excavate level 04 in this area.

In 501, 601, we found a small piece of obsidian. We took a sample of soil for a pH test and we may use the piece of obsidian for a hydrogen date.

The objects in this feature appear the same as those associated with level 03 (in level 02).

Maybe this was once covered by a perishable structure, but it is not scientific but a fact.

| | | |
|-----|--|--|
| 503 | | |
| 601 | | |
| 502 | | |
| 601 | | |
| 501 | | |
| 601 | | |

Números de los Pozos

| | | |
|-----|--|--|
| 90 | | |
| 102 | | |
| 91 | | |
| 102 | | |
| 90 | | |
| 103 | | |

Niveles Debajo Datum

| | | |
|----------|--|--|
| Interior | | |
| Wall | | |
| | | |

Croquis

| | | |
|------|--|--|
| 5359 | | |
| 5360 | | |
| 5361 | | |

Lote No.

Controlado por: T.L.M.

Firma: [Signature]

Fecha: 7/30/96

Forma para Grupos de Pozos de Excavaciones del Sitio Zacpeten

Fecha: 7/26/96 Operación No: 602
 Grupo (esquina noreste): 500, 603 Nivel No: 8
 Ubicación: Encana del muro interior

| | | |
|-----|--|--|
| 500 | | |
| 601 | | |
| 499 | | |
| 601 | | |

Números de los Pozos

Matriz: dark grey brown soil

Concentraciones de Artefactos: lots of burned shell (ocean?)

| | | |
|-----|--|--|
| 90 | | |
| 102 | | |
| 92 | | |
| 106 | | |
| | | |

Niveles Debajo Datum

Notas: This is the fall of the interior wall. We are going to remove portions of the interior wall to see what is inside of it at so that we can excavate below it. Note that the beginning stratigraphies are above the base of level 02 - this is because I took the elevations at high points of the wall (don't have plan - there is no reason to be molested by it!).

Remember that the shell concentrations found in this level was also found in 499, 601 level 02 as we excavated a little into the center of the wall.

Level 04 exists below these units, but we will not excavate it.

| | | |
|---------------|--|--|
| Interior wall | | |
| Level 03 | | |
| | | |

Croquis

| | | |
|------|---|---|
| 5362 | X | X |
| 5363 | X | X |
| | X | X |

Lote No.

Controlado por: Tim Firma: [Signature] Fecha: 7/30/96

Forma para Grupos de Pozos de Excavaciones del Sitio Zacpeten

Fecha: 7/30/96 Operación No: 602

Grupo (esquina noreste): 509, 594 Nivel No: 01

Ubicación: Esquina Noroeste de la estructura

Matriz: humus

Concentraciones de Artefactos: _____

Notas: no se excavaron los otros pozos, en vez
hubo que solo intentar excavar la
esquina noroeste de la estructura
As with group 512, 594 just as an
investigation the northwest corner of
structure 602 to define the slope of
the structure

| | | |
|-----|-----|-----|
| 509 | 509 | 509 |
| 592 | 593 | 594 |
| 508 | 508 | 508 |
| 592 | 593 | 594 |
| X | X | X |

Números de los Pozos

| | | |
|-----|------|-----|
| 411 | 3.49 | 298 |
| 425 | 370 | 300 |
| 410 | 3.35 | 274 |
| 416 | 3.40 | 290 |
| X | X | X |

Niveles Debajo Datum

| | | |
|--|--|--|
| | | |
| | | |
| | | |

Croquis

| | | |
|------|------|------|
| 5457 | 5459 | 5461 |
| 5458 | 5460 | 5462 |
| | | |

Lote No.

Controlado por: FE/TP Firma: [Signature] Fecha: 8/5/96

Forma para Grupos de Pozos de Excavaciones del Sitio Zacpeten

Fecha: 7/30/96 Operación No: 602

Grupo (esquina noreste): 504, 606 Nivel No: 5

Ubicación: Esquina del muro este y el altar

Matriz: relleno del altar. Piedras pequeñas
en matriz de tierra arenosa gris

Concentraciones de Artefactos: _____

Notas: We are excavating the altar in
search of caches. We will only
remove the fill. The wall will
remain in case someone wants
to reexcavate this site.

We did not find caches here.
We stopped when we were
below the level of the wall
and hit a reddish brown soil.

| | | |
|-----|--|--|
| | | |
| | | |
| 504 | | |
| 604 | | |

Números de los Pozos

| | | |
|-----|---|---|
| — | — | — |
| — | — | — |
| 134 | — | — |
| 136 | — | — |

Niveles Debajo Datum

| | | |
|------|--|--|
| | | |
| | | |
| | | |
| | | |
| Alta | | |

Croquis

| | | |
|---|---|---|
| X | X | X |
| X | X | X |
| X | X | X |

Lote No.

Controlado por: Tim

Firma: [Signature]

Fecha: 8/2/96

Forma para Grupos de Pozos de Excavaciones del Sitio Zacpeten

Fecha: 7/30/96 Operación No: 602

Grupo (esquina noreste): 300,603 Nivel No: 5

Ubicación: The southeast corner of the altar

Matriz: relleno del altar. Piedras pequeñas en matriz de tierra oscura gris

Concentraciones de Artefactos: _____

Notas:

Looking for caches, but finding nothing. We did not excavate to the east because it is destroyed (eroded). Stopped at a reddish brown layer of soil - fill

| | | |
|--|--|------------|
| | | 500 603 |
| | | |
| | | |

Números de los Pozos

| | | |
|--|--|------------|
| | | 102 130 |
| | | |
| | | |

Niveles Debajo Datum

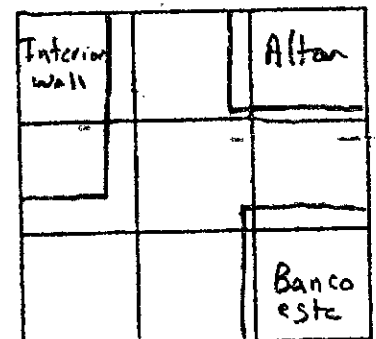

Croquis

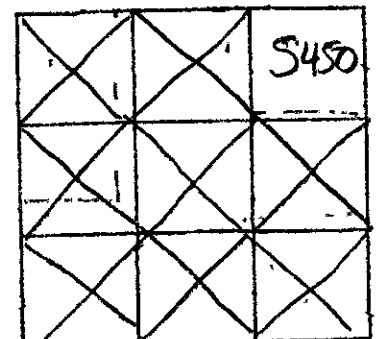

Lote No.

Controlado por: Tim

Firma: [Signature]

Fecha: 8/2/96

Forma para Grupos de Pozos de Excavaciones del Sitio Zacpeten

Fecha: 7/30/96 Operación No: 602, 1

Grupo (esquina noreste): 500, 597 Nivel No: 2

Ubicación: esquina de la balastada Sur del escalera arriba

Matriz: colapso

Concentraciones de Artefactos: _____

Notas: Unless I see a reason to do otherwise, we will only excavate the 500 N units. Nothing interesting here.

| | | |
|-----|-----|-----|
| 500 | 500 | 500 |
| 595 | 596 | 597 |
| X | X | X |
| X | X | X |

Números de los Pozos

| | | |
|-----|-----|-----|
| 205 | 178 | 140 |
| 222 | 210 | 175 |
| X | X | X |
| X | X | X |

Niveles Debajo Datum

parte plana escalera Gradas

| | | |
|--|---------|--|
| | Alfarda | |
| | SUR | |
| | | |
| | | |

Croquis

| | | |
|------|------|------|
| 6051 | 6052 | 6053 |
| X | X | X |
| X | X | X |

Lote No.

Controlado por: TP/FE Firma: [Signature] Fecha: 8/9/96

No HAYAN TAPAJETES.

Forma para Grupos de Pozos de Excavaciones del Sitio Zacpeten

Fecha: 7-30-96 Operación No: 602

Grupo (esquina noreste): 497, 597 Nivel No: 02

Ubicación: ESQUINA SUROESTE Y ENCIMA DEL SEGUNDO CUERPO LADO FRONTAL /

Matriz: COLOPSO

Concentraciones de Artefactos: _____

Notas: NO SE EXCAVACION.

I did not see a need to excavate these units because there is no stoneware here as I had previously thought.

We can't excavate everything!

| | | |
|------------|------------|------------|
| X | X | 497 597 |
| X | X | X |
| 495 595 | 495 596 | 495 597 |

Números de los Pozos

| | | |
|--------------|--------------|--------------|
| X | X | X |
| X | X | X |
| <u>236</u> | <u>215</u> | <u>212</u> |

Niveles Debajo Datum

| | | |
|--|--|--|
| | | |
| | | |
| | | |

Croquis

| | | |
|------|------|------|
| X | X | X |
| X | X | X |
| 6145 | 6146 | 6147 |

Lote No.

Controlado por: FE/TP

Firma: [Signature]

Fecha: 2/12/97

Forma para Grupos de Pozos de Excavaciones del Sitio Zacpeten

Fecha: 7/30/96 Operación No: 602

Grupo (esquina noreste): 503, 603 Nivel No: 5

Ubicación: Esquina del altar

Matriz: relleno del altar, Piedras

Algunas en matriz de tierra

Concentraciones de Artefactos:

Notas: We are searching for caches in
the altar, but will not remove
the walls of the altar - only the
collapse.

No caches here.
We did not excavate further to
the east (in the next group)
because this area had been
destroyed by erosion.

501, 603 was not excavated
because it was partially destroyed
by the looters. (considering
that the other pits came up
with nothing, I think excavating
here could waste too much
time.

We stopped when we hit a
reddish brown layer of soil (fill)

| | | |
|--|--|------------|
| | | 503 603 |
| | | 502 603 |
| | | 501 603 |

Números de los Pozos

| | | |
|--|--|-----------|
| | | 89 120 |
| | | 90 130 |
| | | 90 |

Niveles Debajo Datum

| | | |
|---------------|--|-------|
| Interior wall | | |
| | | Altar |
| | | |

Croquis

| | | |
|---|---|------|
| X | X | 5448 |
| X | X | 5449 |
| X | X | X |

Lote No:

Controlado por: Tim Firma: [Signature] Fecha: 8/2/96

Forma para Grupos de Pozos de Excavaciones del Sitio Zacpeten

Fecha: 7/30/96 Operación No: 602

Grupo (esquina noreste): 506, 603 Nivel No: 5

Ubicación: esquina del esquina noreste del altar

Matriz: relleno del altar. Piedras pequeñas en matriz de tierra. mazona grues

Concentraciones de Artefactos: _____

Notas: We are searching for caches in the altar. We will remove the fill of the altar, but not the wall of the altar.

Nada!
We stopped when we hit a reddish brown layer of soil (fill) and there was no evidence for features.

| | | |
|--|--|------------|
| | | |
| | | |
| | | 504 603 |

Números de los Pozos

| | | |
|---|---|-----------|
| — | — | — |
| — | — | — |
| — | — | 96 115 |

Niveles Debajo Datum

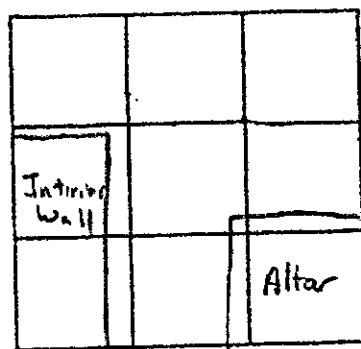

Croquis

| | | |
|--|--|------|
| | | |
| | | |
| | | 5447 |

Lote No.

Controlado por: TIM Firma: [Signature] Fecha: 8/2/96

Forma para Grupos de Pozos de Excavaciones del Sitio Zacpeten

Fecha: 7-31-96 Operación No: 602

Grupo (esquina noreste): 494, 597 Nivel No: 02

Ubicación: ESQUINA SUROESTE DEL CUERPO DE LA
ESTRUCTURA

Matriz: COLAPSO

Concentraciones de Artefactos: _____

Notas: En la Esquina suroeste, se excavó un grupo
de nueve pozos, con el objeto de encontrar una
posible escalinata, pero no fue así, se encontró
una serie de muros que sirven como base
para el primer cuerpo piramidal de la estructura
identificándolos como muro superior A al norte
Muro superior B, al este, muro inferior C,
es un muro que se encuentra adosado al muro norte
y el Muro D, que se encuentra cortando los mu-
ros norte superior e inferior y el muro este,
identificado como B superior.

En el Pozo 493, 595 identificado en el croquis se
encontró a 428 cms datum una serie de huesos humanos
de las extremidades inferiores y parte de la pelvis.
Identificado como enterró directo-secundario, por su posición
y forma del hallazgo. Los huesos se encuentran bas-
tante deteriorados

The bones appear to be the tibia of
feet and a metatarsal. Unfortunately the
bones removed them before it was
seen. We will search for more but
with a different lot. Later we found
part of a pelvis (the scrotal notch)

| | | |
|-----|-----|-----|
| 494 | 494 | 494 |
| 595 | 596 | 597 |
| 493 | 493 | 493 |
| 595 | 596 | 597 |
| 492 | 492 | 492 |
| 595 | 596 | 597 |

Números de los Pozos

| | | |
|-----|-----|-----|
| 286 | 273 | 242 |
| 290 | 290 | 248 |
| 349 | 336 | 316 |
| 428 | 372 | 323 |
| 393 | 376 | 358 |
| 433 | 414 | 395 |

Niveles Debajo Datum

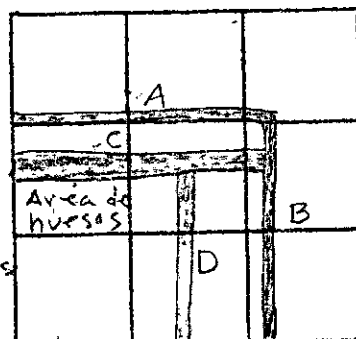

Croquis

| | | |
|------|------|------|
| 6001 | 6004 | 6007 |
| 6002 | 6005 | 6008 |
| 6003 | 6006 | 6009 |

Lote No.

Controlado por: FE

Firma: [Signature]

Fecha: 8/8/96

Forma para Grupos de Pozos de Excavaciones del Sitio Zacpeten

Fecha: 8/01/96 Operación No: 602

Grupo (esquina noreste): 503, 594 Nivel No: 02

Ubicación: sobre la Escalinata, parte inferior, lado Oeste de la estructura.

Matriz: Colapso

Concentraciones de Artefactos: _____

Notas: Estos pozos, corresponden al lado Oeste, parte frontal de la estructura, encima de la escalera inferior, la cual se observa con alfardas a ambos lados. Aunque por ser el primer nivel las gradas aún no son tan visibles debido al colapso sufrido.

| | | |
|-----|-----|-----|
| 503 | 503 | 503 |
| 592 | 593 | 594 |
| 502 | 502 | 502 |
| 592 | 593 | 594 |
| 501 | 501 | 501 |
| 592 | 593 | 594 |

Números de los Pozos

| | | |
|------------|----------------|------------|
| <u>377</u> | <u>300</u> | <u>232</u> |
| 405 | 328 | 238 |
| <u>366</u> | <u>310</u> | <u>237</u> |
| 400 | 330 | 240 |
| <u>376</u> | <u>303</u> | <u>242</u> |
| 400 | 335 | 244 |

Niveles Debajo Datum

| | | |
|---------------------|--|--|
| Alfarda. | | |
| Escalinata inferior | | |
| | | |

Croquis

| | | |
|------|------|------|
| 6091 | 6094 | 6097 |
| 6092 | 6095 | 6098 |
| 6093 | 6096 | 6099 |

Lote No.

Controlado por: FF Firma: [Signature] Fecha: 8/11/96

Forma para Grupos de Pozos de Excavaciones del Sitio Zacpeten

Fecha: 8/1/96 Operación No: 602

Grupo (esquina noreste): 503, 591 Nivel No: 02

Ubicación: al oeste de la escalinata principal y al este del Santuario Est. 607

Matriz: Colapso.

Concentraciones de Artefactos: En el pozo 502 591 se encontraron al pie de la escalinata muchos fragmentos de incensarios.

Notas: en este grupo de pozos, se encuentran al oeste de la escalinata principal de la estructura 602, compuesta por alfardas a ambos lados y con parte inferior y superior y al este del Santuario Est. 607, en este nivel se observa únicamente Colapso.

En el 2do Nivel de este cuadrante solo se excavaron los pozos siguientes: 503, 591, 502, 591 y 501, 591

En el pozo 503, 591 se encuentra el principio de la alfarda Norte compuesta por dos piezas.

We. David Lator (in Feb 1997) to excavate the 589-1 590 E units

| | | |
|----------------|----------------|-----|
| 503 | 503 | 503 |
| 509 | 590 | 591 |
| 502 | 502 | 502 |
| 589 | 590 | 591 |
| 501 | 501 | 501 |
| 589 | 590 | 591 |

Números de los Pozos

| | | |
|----------------|----------------|-----|
| 465 | 462 | 429 |
| 469 | 462 | 469 |
| 457 | 453 | 422 |
| 462 | 462 | 470 |
| 463 | 450 | 414 |
| 465 | 463 | 475 |

Niveles Debajo Datum

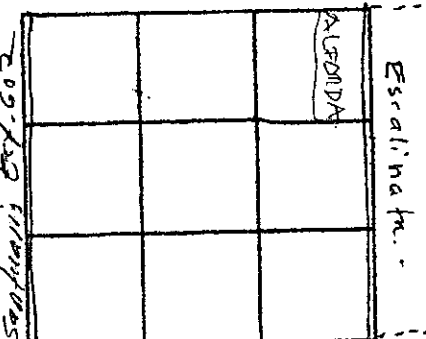

Croquis

| | | |
|------|------|------|
| 6485 | 6486 | 6069 |
| 6487 | 6488 | 6070 |
| 6489 | 6490 | 6071 |

Lote No.

Controlado por: EP

Firma:

Fecha: 8/10/96
2/28/97

Forma para Grupos de Pozos de Excavaciones del Sitio Zacpeten

Fecha: 8/1/96. Operación No: 602

Grupo (esquina noreste): 500, 591 Nivel No: 2

Ubicación: al lado oeste de la escalinata y al este del Santuario Struct. 607

Matriz: Colapso.

Concentraciones de Artefactos: _____

Notas: estos pozos se encuentran entre el Santuario y la escalinata principal de la estructura 602, en el primer nivel solo se observa material de Colapso. Los pozos no excavados en la superficie no presentan rasgos importantes -

Solo se excavaron los pozos 500, 591 y 499, 591

En el pozo 499, 591 se encuentra el principio de la alfarda Sur.

Well... at changed my mind. We will now (2/18/97) excavate units 500, 589; 500, 590; 499, 589; and 499, 590. I am doing this so that we have continuous units between Str. 602 and 607

| | | |
|----------------|----------------|----------------|
| 500 | 500 | 500 |
| 589 | 590 | 591 |
| 499 | 499 | 499 |
| 589 | 590 | 591 |
| X | X | X |

Números de los Pozos

| | | |
|----------------|----------------|----------------|
| 460 | 482 | 430 |
| 467 | 465 | 465 |
| 464 | 463 | 433 |
| 465 | 463 | 463 |
| X | X | X |

Niveles Debajo Datum

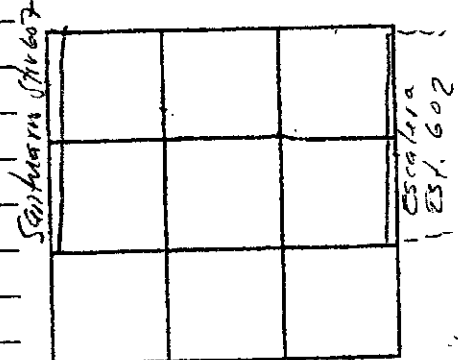

Croquis

| | | |
|------|------|------|
| 6481 | 6482 | 6072 |
| 6483 | 6484 | 6073 |
| 6155 | : | : |

Lote No.

Controlado por: RP

Firma:

Fecha: 8/10/96
2/28/97

Forma para Grupos de Pozos de Excavaciones del Sitio Zacpeten

Fecha: 8/2/96 Operación No: 602

Grupo (esquina noreste): 509, 594 Nivel No: 2

Ubicación: Esquina Noroeste de la estructura

Matriz: Colapso

Concentraciones de Artefactos: _____

Notas: Se trata de encontrar los muros de la esquina, los pozos del lado Sur no se excavan porque solo hay material de Colapso, se encuentran una serie de muros el A que se encuentran al norte de estos pozos y el B que sirve de esquina de la base de la estructura y nivel de plaza, y el muro C y D que sirven para levantar el primer cuerpo piramidal. Se encuentran bastante colapsados pero son bastante visibles. (Las letras no significan orden de construcción)
El pozo 508, 594 no se excavo 2 nivel.
509, 594 no se excavo 2 nivel.

| | | |
|-----|-----|-----|
| 509 | 509 | 509 |
| 592 | 593 | 594 |
| 508 | 508 | 508 |
| 592 | 593 | 594 |
| X | X | X |

Números de los Pozos

| | | |
|-----|-----|-----|
| 425 | 370 | 300 |
| 464 | 400 | 320 |
| 416 | 340 | 290 |
| 463 | 407 | 290 |
| X | X | X |

Niveles Debajo Datum

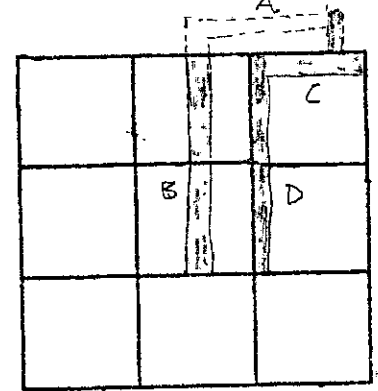

Croquis

| | | |
|------|------|------|
| 6077 | 6079 | 6081 |
| 6078 | 6080 | 6082 |
| | | |

Lote No.

Controlado por: FF Firma: [Signature] Fecha: 8/10/96

Forma para Grupos de Pozos de Excavaciones del Sitio Zacpeten

Fecha: 8/2/96 Operación No: 602

Grupo (esquina noreste): 500, 594 Nivel No: 2

Ubicación: encima de escalinata principal
parte inferior, lado oeste - Frontal de la
super estructura.

Matriz: Colapso.

Concentraciones de Artefactos: _____

Notas: Se encontró la escalinata principal que
sirve de acceso a la super-estructura, y la al-
farda por, pero destruida por el colapso.
en el primer nivel.
Así mismo el derribado de follas
de west wall.

| | | |
|-----|-----|-----|
| 500 | 500 | 500 |
| 592 | 593 | 594 |
| 499 | 497 | 499 |
| 592 | 593 | 594 |
| X | X | X |

Números de los Pozos

| | | |
|----------------|----------------|-----|
| 374 | 314 | 237 |
| 407 | 323 | 238 |
| 390 | 330 | 225 |
| 461 | 382 | 227 |
| 405 | 363 | X |
| 455 | 382 | X |

Niveles Debajo Datum

| | | |
|--------------------------------|-----------|--|
| Escalinata inferior principal. | | |
| Alfarda | | |
| West wall (500) | | |
| | 2nd level | |

Croquis

| | | |
|------|------|------|
| 6139 | 6141 | 6143 |
| 6140 | 6142 | 6144 |
| X | X | X |

Lote No.

Controlado por: PR Firma: _____ Fecha: _____

Forma para Grupos de Pozos de Excavaciones del Sitio Zacpeten

Fecha: 8/2/96 Operación No: 602

Grupo (esquina noreste): 506, 603 Nivel No: 4

Ubicación: entre el altar y el muro interior

Matriz: tierra morena gris

Concentraciones de Artefactos: _____

Notas: This is a part of the cache

search. I intended to excavate
505, 602 and 505, 603, but we
just do not have time to search
any more. 504, 602 was strong
because we quickly (109 BD) hit
a layer of red brown soil. This is
the same fill as found beneath the
altar. It covers the northern
50 cm of the unit. Unfortunately
we excavated only a little deep
under this soil. I would
like to investigate this reddish
brown soil, but it is afraid that
any test pit will have to
be superficial because we are
running out of time. I would
like to excavate this whole
body, but we do have other
things to do.

| | | |
|--|------------|--|
| | | |
| | | |
| | 504 602 | |

Números de los Pozos

| | | |
|-----|---------------|-----|
| --- | --- | --- |
| --- | --- | --- |
| --- | 97 109/136 | --- |

Niveles Debajo Datum

| | | |
|---------------|----------|-------|
| | | |
| Muro Interior | | |
| | Red soil | Altar |

Croquis

| | | |
|--|------|--|
| | | |
| | | |
| | 5465 | |

Lote No.

Controlado por: Tim

Firma: [Signature]

Fecha: 8/2/96

Forma para Grupos de Pozos de Excavaciones del Sitio Zacpeten

Fecha: 8/7/96. Operación No: 602

Grupo (esquina noreste): 494, 594 Nivel No: 1

Ubicación: Esquina sur oeste de la estructura

Matriz: numeros

Concentraciones de Artefactos: _____

Notas: We are looking for the southwest corner of Sta. 602. I have inspected Remulos workers for a couple of days so I will use the to figure it. This corner (because it is very difficult for the northwest corner.

| | | |
|-----------------------|-----------------------|-----------------------|
| 494 592 | 494 593 | 494 594 |
| | 493 593 | 493 594 |
| | | 492 594 |

Números de los Pozos

| | | |
|-----------------------|-----------------------|-----------------------|
| 414 420 | 370 372 | 250 305 |
| | 390 400 | 365 370 |
| | | 404 410 |

Niveles Debajo Datum

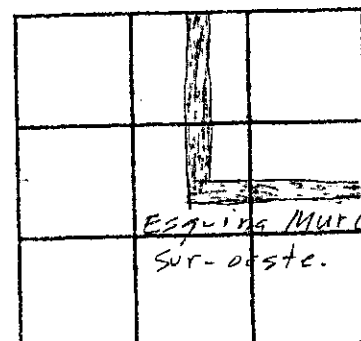

Croquis

| | | |
|------|------|------|
| 6498 | 6497 | 6531 |
| | 6026 | 6027 |
| | | 6028 |

Lote No.

Controlado por: TP/FF

Firma: [Signature]

Fecha: 8/8/96

Forma para Grupos de Pozos de Excavaciones del Sitio Zacpeten

Fecha: 8/8/96 Operación No: 602

Grupo (esquina noreste): 494, 594 Nivel No: 2

Ubicación: Southwest corner of Str. 602

Matriz: collapsed wall stones & fill

Concentraciones de Artefactos: _____

Notas: Located on the SW corner of structure 602

see note for level 18 (494, 596)

We decided to excavate a few more units 494, 592; 494, 593; and 494, 594

in March of 1997 in order to better define the SW corner of Str. 602

This corner is totally destroyed. We could not tell the collapse from the platform fill, so stopped after we had gauged a big hole in the platform. We will stop here Sept. take photographs to observe what is most there.

We did pick up part of Fea 602-1 in 492, 594 - see the feature form* at the base of Level 02.

| | | |
|------------|------------|------------|
| 494 592 | 494 593 | 494 594 |
| | 493 593 | 493 594 |
| | | 492 594 |

Números de los Pozos

| | | |
|-----|-----|-----|
| 420 | 372 | 305 |
| 447 | 388 | 385 |
| | 400 | 370 |
| | 439 | 425 |
| | | 410 |
| | | 428 |

Niveles Debajo Datum

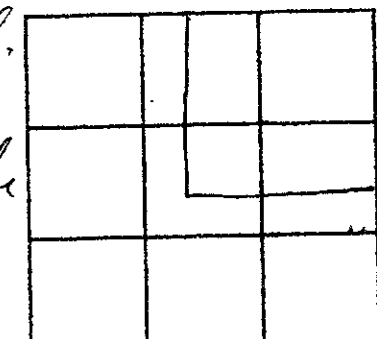

Croquis

| | | |
|-----------------|-----------------|-----------------|
| 6528 | 6529 | 6530 |
| X | 6148 | 6149 |
| X | X | 6150 |

Lote No.

Controlado por: FB

Firma: [Signature]

Fecha: 2/12/97
3/5/97

~~XXX~~ Note Level 18 is the same as Fca 602-1

Forma para Grupos de Pozos de Excavaciones del Sitio Zacpeten

Fecha: 8/9/96 Operación No: 602

Grupo (esquina noreste): see below Nivel No: 18

Ubicación: ^{max of the} southwest corner of Str. 602

Matriz: very dark grey sand with charcoal inclusions

Concentraciones de Artefactos: human bone

Notas: We are following some human articulated human bone that we first encountered in 493, 595 of 493, 596 at the base of level 02 of suspect ⁴⁹ level 02 was excavated a pit deep in there. I am not sure of the size of level 18 because I cannot see the features I am going to excavate this as a single phenomenon and not break it up by 1x1m units. The one thing that we do know is that it appears to be bounded by wall "C" to the north & wall "D" to the east.

* Ponderate
We changed to Feature forms while excavating this Fca. Fca 602-1 began where level 18 ended

⁰²⁰ ~~XXX~~ Note - Someone wrote six lot numbers here in my absence I cannot find page with those numbers and I was excavating this level as a single unit. In order to avoid possible confusion, I gave the level 18 material a new lot number.

| | | |
|------------|------------|------------|
| 494 594 | 494 595 | 494 596 |
| 493 594 | 493 595 | 493 596 |
| 492 594 | 492 595 | 492 596 |

Números de los Pozos

| | | |
|-----|-----|-----|
| 428 | 372 | 323 |
| 435 | 430 | 372 |
| 433 | 414 | 395 |
| 440 | 432 | 395 |

Niveles Debajo Datum

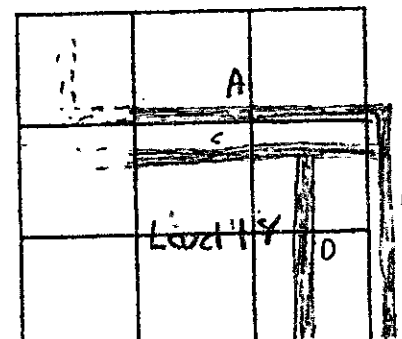

Croquis

| | | |
|------|------|------|
| X | X | X |
| 6133 | 6135 | 6137 |
| 6134 | 6136 | 6138 |

Lote No. 7050 **

Controlado por: TP Firma: [Signature] Fecha: 3/10/97

Forma para Grupos de Pozos de Excavaciones del Sitio Zacpeten

Fecha: 2/3/97 Operación No: 602

Grupo (esquina noreste): 503 - 591 Nivel No: 20

Ubicación: Frente a escalinata 1era. Parte Frontal
de estructura 602.

Matriz: Tierra gris, clara acompañada de relleno.

Concentraciones de Artefactos: _____

Pocos artefactos, cerámica, litua, carbon, obsidiana

Notas: _____

El nivel 20 estuvo compuesto por material
de relleno, apareciendo en su nivel un
piso completamente erosionado y delgado.
El material cerámico fue relativamente bajo.
No se encontraron artefactos in situ sobre
el piso. el cual se situa a escasos centi-
metros que el anterior situado en el
rasgo 3.

| | | |
|------------|------------|------------|
| 503 589 | 503 590 | 503 591 |
| 502 589 | 502 590 | 502 591 |
| 501 589 | 501 590 | 501 591 |

Números de los Pozos

| | | |
|---------------------|---------------------|---------------------|
| <u>0.85</u> 0.95 | <u>.84</u> 0.95 | <u>0.82</u> 0.90 |
| <u>0.88</u> 0.96 | <u>.83</u> 0.97 | <u>0.85</u> 0.95 |
| <u>0.90</u> 0.96 | <u>0.85</u> 0.96 | <u>0.87</u> 0.94 |

Niveles Debajo Datum

| | | |
|--|--|--|
| | | |
| | | |
| | | |

Croquis

| | | |
|--------|--------|--------|
| 10,298 | 10,299 | 10,466 |
| 10,295 | 10,296 | 10,297 |
| 10,292 | 10,293 | 10,294 |

Lote No.

Controlado por: _____ Firma: _____ Fecha: _____

Forma para Grupos de Pozos de Excavaciones del Sitio Zacpeten

Fecha: 2/4/97 Operación No: 602

Grupo (esquina noreste): 500-591 Nivel No: 20

Ubicación: Frente a Escalinata 1era. Parte frontal de estructura 602.

Matriz: Tierra gris-clara acompañada de relleno

Concentraciones de Artefactos: _____

Pocos artefactos, cerámica, lítica

Notas: El nivel 20 está formado por relleno, apareciendo un piso muy erosionado y destruido abajo de este.

La cerámica es baja y no aparecieron artefactos in situ sobre el mismo. Este piso aparece a escasos centímetros en relación al que aparece en el rasgo 3.

| | | |
|------------|------------|------------|
| 500 589 | 500 590 | 500 591 |
| | | |
| | | |

Números de los Pozos

| | | |
|--------------|--------------|--------------|
| 0.83 0.87 | 0.85 0.87 | 0.84 0.87 |
| | | |
| | | |

Niveles Debajo Datum

| | | |
|--|--|--|
| | | |
| | | |
| | | |

Croquis

| | | |
|--|--|--|
| | | |
| | | |
| | | |

Lote No.

Controlado por: _____ Firma: _____ Fecha: _____

Forma para Rasgos del Sitio Zacpeten

Fecha: 18-2-97 Operacion No.: 602 Rasgo No. (por Operación): 602-1

Lote No.: 602-1a 7047 En Grupo No(s): 494, 596, 717
602-1b 7048 602-1A: 446

Nivel (BD) Arriba: 414 Nivel (BD) Base: 602-1B: 452 Centro(coord.): 491.9, 5948

Forma: oval? Largo: ? Ancho: ? Orientación: ? probably oriented with the walls of the Norte 5th 602

Ubicación: El rasgo No. 602-1 se localiza a 1.70 mt S-E de la Esquina S-O de la Estructura 602. y a 0.10 mt del muro Sur de la estructura en mención.

Matriz: El suelo sobre el cual se asento el rasgo No. fue gris muy obscuro, con inclusion de caracol

Descripción: El rasgo No. 602-1 corresponde a un entierro simple, primario, directo, desarticulado, debido a que no se localizó el cráneo no fue posible obtener la orientación. Unicamente se localizó articulados: la tibia y peroné; de la pierna derecha de 0.31 mt y 0.22 mts de largo respectivamente. La tibia de la pierna izquierda se localizó fragmenta no así el peroné de 0.31 mt de largo. Pugh considera que la "tibia" de la pierna derecha es fémur, esto se podrá corroborar al analizar el hueso en mención. También se encontraron otros hueso que probablemente sean del pie, una probable clavícula y un hueso plano muy fragmentado que Pugh considera es pelvis.

Asociado a 0.52 mt Sur del rasgo 602-1 se localizó una concentración de ticsos: cerámicos, desconociendo el significado de la misma.

The burial includes the lower half (pelvis & below) of a body. We named this part of the fea 602-1a. There was a concentration of ceramics to the south of the bones (50cm) which we referred to as 602-1b. This concentration included parts of several vessels including incense burners, striped plates, and jars.

Interpretación del Campo: ceremonial refuse Interpretación Final: don really not sure *

Controlado por: JL, HQ, TP Firma: [Signature] Fecha: 3/13/97

* need to get some comparative data

3/13/97

As we washed the interior of the tripod vessel, the bones

~~Z-602-602-1-a-1~~ ①

Z-602-Fca 602-1-a-1 ①

Nota

Los huesos se localizaron a 4.46 m. bajo el datum y también se encontró una concentración pequeña de copal exactamente bajo los fragmentos de incensario, éstos (copal) se localizaron a una profundidad de 4.52 m. bajo el datum (se puede observar en la planta del entierro) 602 1A (nivel de huesos 4.46 m) 602 1B. (" " cerámica y copal 4.52)

Los fragmentos de cerámica que se encontraron en este enterramiento posiblemente pertenecieran a un incensario que usaban para desahumar (ahuyentar los malos espíritus) nos llevamos a deducir que los huesos pertenecieron a la persona encargada del desahumo.

We appear to have 50-60% (or maybe more) of a tripod vessel with some interesting designs on the inside of it in the concentration.

Please remember the concentration of ceremonial refuse on the northern side of the structure that lay to the east of the northern stairway of Str. 602 on the platform of Str. 605. There must be some sort of relationship between the two concentrations — as I've noted, perhaps they are sweeping. BUT... the lower half of a body is a bit large to be considered a piece of dirt.

Forma para Grupos de Pozos de Excavaciones del Sitio Zacpeten

Fecha: 2/20/97 Operación No: 602

Grupo (esquina noreste): 497, 594 Nivel No: 01

Ubicación: Entrada del muro oeste de
estr. 602 (al sur de escalera abajo)

Matriz: hemis

Concentraciones de Artefactos: _____

Notas: I have decided to follow this
well map because I am not sure
of its shape.

*Note that I accidentally assigned lot#
to 496, 592 and 496, 593 towers, I
cancelled lot #s 6252 and 6253 which
had been assigned to these units

| | | |
|------------|------------|------------|
| 497 592 | 497 593 | 497 594 |
| 496 592 | 496 593 | 496 594 |
| 495 592 | 495 593 | 495 594 |

Números de los Pozos

| | | |
|-----|-----|-----|
| 382 | 345 | 235 |
| 395 | 355 | |
| 387 | 335 | 243 |
| 384 | 355 | |
| 381 | 340 | 250 |
| 405 | 350 | |

Niveles Debajo Datum

| | | |
|---|---|--|
| 1 | 1 | |
| 1 | 1 | |
| 1 | 1 | |

Croquis

| | | |
|-------|-------|--|
| 6212 | 6213 | |
| *6214 | *6215 | |
| 6214 | 6255 | |

Lote No.

Controlado por: TP Firma: [Signature] Fecha: 2/7.5/97

Forma para Grupos de Pozos de Excavaciones del Sitio Zacpéten

Fecha: 2/25/97 Operación No: 602

Grupo (esquina noreste): 497, 594 Nivel No: 02

Ubicación: En zona del muro norte de
estr. 602 (al sur de la escalera abajo)

Matriz: caliza (tierra morena gris con
pedras grandes)

Concentraciones de Artefactos: _____

Notas: We encountered patches of plaster
(like floor of the plaza) adjacent to
the 1st tier of the west wall.
The 593E units terminated at the base of
the 2nd tier — 495, 593 went about
10m too deep

| | | |
|-----|-----|-----|
| 497 | 497 | 497 |
| 592 | 593 | 594 |
| 496 | 496 | 496 |
| 592 | 593 | 594 |
| 495 | 495 | 495 |
| 592 | 593 | 594 |

Números de los Pozos

| | | |
|-----|-----|-------|
| 395 | 355 | _____ |
| 448 | 388 | _____ |
| 388 | 355 | _____ |
| 448 | 381 | _____ |
| 405 | 350 | _____ |
| 444 | 395 | _____ |

Niveles Debajo Datum

| | | |
|-----|-----|-------|
| 1st | 2nd | _____ |
| 1st | 2nd | _____ |
| 1st | 2nd | _____ |

Croquis

| | | |
|------|------|-------|
| 6491 | 6492 | _____ |
| 6493 | 6494 | _____ |
| 6495 | 6496 | _____ |

Lote No.

Controlado por: TLM Firma: [Signature] Fecha: 2/28/97

Forma para Grupos de Pozos de Excavaciones del Sitio Zacpeten

Fecha: 3/3/97 Operación No: 602

Grupo (esquina noreste): 491, 597 Nivel No: 1

Ubicación: 1.5 m sur de la esquina suroeste de estructura 602

Matriz: humus

Concentraciones de Artefactos:

Notas:

I have decided to follow the shard concentration that we encountered in group 494, 597 (Fea 602-1) further to the south. Remember that this fea contained the lower half of a body (skeletal) and a lot of incense burners, shards of need to stop excavating this building but fate is against it!

| | | |
|-----|-----|-----|
| 491 | 491 | 491 |
| 595 | 596 | 597 |
| 490 | 490 | 490 |
| 595 | 596 | 597 |
| 489 | 489 | 489 |
| 595 | 596 | 597 |

Números de los Pozos

| | | |
|-----|-----|--|
| 404 | 386 | |
| 424 | 410 | |
| | | |
| | | |

Niveles Debajo Datum

| | | |
|--|------|--|
| | Wall | |
| | | |
| | | |

Croquis

| | | |
|------|------|--|
| 6526 | 6527 | |
| | | |
| | | |

Lote No.

Controlado por: Tim

Firma:

Fecha:

3/4/97

Forma para Grupos de Pozos de Excavaciones del Sitio Zacpeten

Fecha: 3/5/97 Operación No: 602
 Grupo (esquina noreste): 491, 597 Nivel No: 2
 Ubicación: 1.5m al sur del muro sur de 602

| | | |
|------------|------------|------------|
| 491 595 | 491 596 | 491 597 |
| 490 595 | 490 596 | 490 597 |
| 489 595 | 489 596 | 489 597 |

Números de los Pozos

Matriz: colapso

Concentraciones de Artefactos: Some incensarios

| | | |
|-----|-----|-----|
| 424 | 410 | --- |
| 448 | 437 | --- |
| --- | --- | --- |
| --- | --- | --- |

Niveles Debajo Datum

Notas: we did not recover the dense concentration of incensario shards that we found in Fea 602-1 to the north. We will not excavate any further here.

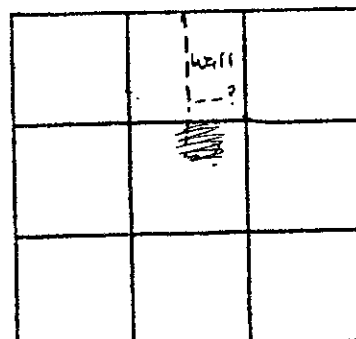

Croquis

| | | |
|------|------|--|
| 6654 | 6655 | |
| | | |
| | | |

Lote No.

Controlado por: TP Firma: [Signature] Fecha: 3/6/97

Forma para Grupos de Pozos de Excavaciones del Sitio ZACPÉTEN

Fecha: 17 marz. 1997 Operación No: 602

Grupo (esquina noreste): 503-591 Nivel No: 19

Ubicación: Enfrente de estructura 602 Escalinata
1era. Lado Oeste.

Matriz: Tierra gris-clara revuelta con material de
relleno.

Concentraciones de Artefactos: concentración alta de artefactos;

Notas: este grupo de unidades presenta en
su base una gran variedad de artefactos
diseminados la mayor parte en las
unidades con la coordenada 501-N; Al
parecer varios artefactos componen uno
entero.

Estos están asociados a la estructura
602, situados en el axis o línea en la
misma dirección en relación a la ofrenda
que se encontro en el altar frente a
a escalinata 2da. En síntesis no se
podido determinar la relación directa de
estos artefactos con la str. 602, pero
parece ser que estos forman parte de
eventos rituales asociados a la misma.
debajo de estos artefactos se localiza
una capa de relleno compuesto de piedras
muy pequeños (balastro). En la 501-591
se localizó un hueso largo asociado a
varios fragmentos de cerámica.

| | | |
|------------|------------|------------|
| 503 589 | 503 590 | 503 591 |
| 502 589 | 502 590 | 502 591 |
| 501 589 | 501 590 | 501 591 |

Números de los Pozos

| | | |
|------------------------------|-------------------|-------------------|
| <u>4.68</u> 73 | <u>4.64</u> 75 | <u>4.64</u> 71 |
| <u>4.66</u> 70 | <u>4.64</u> 70 | <u>4.64</u> 72 |
| <u>4.66</u> 78 | <u>4.64</u> 77 | <u>4.64</u> 76 |

Niveles Debajo Datum

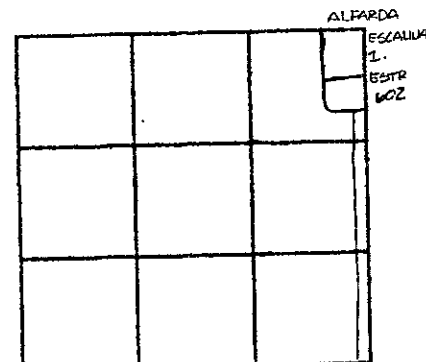

Croquis

| | | |
|--------|--------|--------|
| 10,289 | 10,290 | 10,291 |
| 10,286 | 10,287 | 10,288 |
| 10,283 | 10,284 | 10,285 |

Lote No.

Controlado por: _____ Firma: _____ Fecha: _____

Forma para Grupos de Pozos de Excavaciones del Sitio Zacpeten

Fecha: 17 marzo 1997 Operación No: 602

Grupo (esquina noreste): 500-591 Nivel No: 19

Ubicación: enfrente de estructura 602, frente a escalinata 1, lado Oeste.

Matriz: Tierra gris-clara, revuelta con material de relleno.

Concentraciones de Artefactos: abundante concentración de artefactos.

Notas: _____

LA Base del nivel 2, no esta correcto.
 En la unidad 500-589 aparecen varios artefactos in situ asociados a un piso que aparece en el mismo. Este piso esta fragmentado y solo aparece una parte. En la 500-590 aparecen varios piedras sobrepuestas dando la impresión de ser un rasgo?

En la 500-591 aparece una capa de tierra gris/claro que se identifica como rasgo 2, esta se encuentra enfrente de la Alfarda sur-oeste de la escalinata 1era. El material encontrado fue: cerámica, tibias, huesos, conchas, carbon, obsidiana, mano de moler.

Todo este contexto se localiza a un nivel más bajo, donde se situaba arriba un piso cubierto de estuco y que se extendía a lo largo de la estructura 607.

| | | |
|-----|-----|-----|
| 500 | 500 | 500 |
| 589 | 590 | 591 |
| | | |
| | | |

Números de los Pozos

| | | |
|------|------|------|
| 4.60 | 4.60 | 4.62 |
| 78 | 70 | 71 |
| | | |
| | | |

Niveles Debajo Datum

| | | |
|--|--|--|
| | | |
| | | |
| | | |

Croquis

| | | |
|--------|--------|--------|
| 10,280 | 10,281 | 10,282 |
| | | |
| | | |

Lote No.

Controlado por: _____ Firma: _____ Fecha: _____

Forma para Rasgos del Sitio Zacpeten

Fecha: 18 marzo, 1997 Operación No.: 602 Rasgo No. (por Operación): 2

Lote No.: _____ En Grupo No(s): 503-591

Nivel (BD) Arriba: 0.71 Nivel (BD) Base: 76cm. Centro(coord.): _____

Forma: Rectangular Largo: _____ Ancho: _____ Orientación: _____ ° del Norte

Ubicación: enfrente de la escalinata 1era. de estructura 602;

Matriz: Tierra gris/clara acompañada de material de relleno.

Descripción: _____

Este se encuentra en la parte frontal de la escalinata, en la parte SW de la misma, y se distingue por ser una capa de tierra de color gris/clara, esta es muy fina. Este rasgo se diferencia muy bien de todas las Unidades restantes a la 500-591, 501-591 y 502-591, probablemente aparece dentro de un contexto diferente porque da la impresión que este representa a un hoyo que se hizo frente a la escalinata por el grupo prehispánico. Otra distinción es que en esta área, este dentro de su excavación presenta material de relleno donde probablemente se situaba el piso que aparece, en las demás unidades y constituidas como rasgo 3.

Interpretación del Campo: _____ Interpretación Final: _____

Controlado por: _____ Firma: _____ Fecha: _____

Forma para Rasgos del Sitio Zacpeten

Fecha: 22/3/97 Operación No.: 602 Rasgo No. (por Operación): Rasgo 3

Lote No.: _____ En Grupo No(s): _____

Nivel (BD) Arriba: 75cm. Nivel (BD) Base: 90cm. Centro(coord.): 500, 589

Forma: Rectangular Largo: 2MT. Ancho: 1MT. Orientación: _____ ° del Norte

Ubicación: Frente a escalinata 1era, Parte frontal de estructura.
602.

Matriz: Tierra gris-clara acompañada de relleno.

Descripción: El rasgo 3 se caracteriza por poseer un piso que
aparece fragmentado y conservado en algunas partes,
este no está en su totalidad pero se puede observar
pero el relleno donde se situaba, el cual está compuesto
de piedras pequeñas. sobre este piso se situaba
la gran variedad de artefactos in situ.

Este piso probablemente forme parte del que aparece
alrededor de la estr. 607 el cual está muy erosionado y
destruido y situado al mismo nivel que el anterior.

El material encontrado fue abundante, cerámica, lítica,
obsidiana, marfil trabado, concha, huesos, carbon.

En la unidad 502-509 rasgo 3 aparece parte de una figurilla
(región superior, - cara).

La gran variedad de artefactos in situ, los cuales se componen
toda la mayoría de cerámica, parece ser que tienen relación a
eventos rituales asociados a la estruct. 602, existe la probabilidad
de que estos eventos estén comprendidos dentro de la misma
temporalidad de los realizados en la Estruct. 607; lo interesante de
este rasgo es que los artefactos presentan formas variadas, y
unos que en conjunto son producto de un mismo solo artefacto y
otros resultan aislados, aunque es casi imposible que sea un
basurero, ya que casi todos aparecen asociados a la parte de atrás
y a los lados de la estructura, la localización de frag. de huesos y
un hueso largo pequeño son evidencias que se asocian a los
artefactos in situ, probablemente formaron parte de eventos
rituales. Lo que si está claro es que estos artefactos,

Interpretación del Campo: _____ Interpretación Final: _____

Controlado por: _____ Firma: _____ Fecha: _____

→ artefactos aparecen en nivel más bajo y asociados a un piso, de la primera etapa constructiva de la estructura 607 y que se asocian al piso muy erosionado y destruido que aparece en el nivel 3 de la str: 607; cabe mencionar que la frecuencia de los artefactos, sobre todo el nivel 3 es relativamente alta y presentan^{cosi} los mismos rasgos cerámicos que los artefactos que aparecen en este rasgo 3. La evidencia de fragmentos de incensarios es nula, y esto se debe a que este nivel del rasgo pertenece a las primeras etapas constructivas del edificio 602, ya que el piso donde están asociados los artefactos in situ de esta área es muy similar al localizado en la excavación de la parte de atrás de la escalinata y sobre la misma, situándose el piso de esta a un nivel muy cerca del anterior (rasgo 3)-

Forma para Rasgos del Sitio Zacpeten

Fecha: 22/marzo/97 Operación No.: 602 Rasgo No. (por Operación): Rasgo 4

Lote No.: _____ En Grupo No(s): _____

Nivel (BD) Arriba: 0.71cm. Nivel (BD) Base: 0.84 Centro(coord.): 503 , 509

Forma: cuadrada Largo: 0.50 Ancho: 0.50 Orientación: _____ ° del Norte

Ubicación: _____

enfrente de escalinata 1era. Parte frontal de estructura 602.

Matriz: Tierra gris, clara.

Descripción: Este presenta parte del relleno donde el cual se situaba un piso, y que aparece en las unidades del rasgo 3. El relleno está compuesto de piedras pequeñas, la cerámica es abundante.

El rasgo 4 está conformado por una concentración de artefactos situados muy cerca del rasgo 3 y que en conjunto probablemente forman un mismo artefacto. Estos están asociados a l rasgo 3 en lo que se refiere a su nivel. Estos aparecen muy cerca de la alfarba, y del rasgo 2 el cual se compone de tierra gris-clara:

El rasgo 4 se encuentra sobre una capa de relleno donde el cual se situaba el piso que se relaciona con el rasgo 3 y que por efectos de erosión se destruyó. Este rasgo probablemente se asocia a algún evento ritual realizado frente a la escalinata de la Str. 602.

Interpretación del Campo: _____ Interpretación Final: _____

Controlado por: _____ Firma: _____ Fecha: _____

Forma para Grupos de Pozos de Excavaciones del Sitio Zacpeten

Special Excavation
- Group Shifted

Fecha: 29/ABRIL/1997 Operación No: 602

Grupo (esquina noreste): 500-593 Nivel No: 21

Ubicación: _____

SOBRE Escalinata primera.

Parte frontal de estr 602.

Matriz: Tierra negra acompañada de relleno de
pedras de regular tamaño.

Concentraciones de Artefactos: _____

Poca concentración;

Notas: _____

Esta operación se realizo con el objetivo de
localizar una posible escalinata de la sub-estruct.
602 y de conocer rasgos de la estructura.

En la base del nivel 21 de estas unidades se
localiza una capa de estuco muy erosionada y
destruida que probablemente forme parte de
nivelación constructivo de la str: 602.

| | | |
|------------|------------|------------|
| 500 591 | 500 592 | 500 593 |
| | | |
| | | |

Números de los Pozos

| | | |
|----------------------------|----------------------------|----------------------------|
| <u>3.65</u> <u>3.69</u> | <u>3.10</u> <u>3.56</u> | <u>2.58</u> <u>2.98</u> |
| _____ | _____ | _____ |
| _____ | _____ | _____ |

Niveles Debajo Datum

| | | |
|---------|---------|---------|
| relleno | relleno | relleno |
| | | |
| | | |

Croquis

| | | |
|--------|--------|--------|
| 10,148 | 10,149 | 10,150 |
| | | |
| | | |

Lote No.

Controlado por: _____ Firma: _____ Fecha: _____

Forma para Grupos de Pozos de Excavaciones del Sitio Zacpeten

Fecha: 29/ABRIL/1997 Operación No: 602

Grupo (esquina noreste): 500-593 Nivel No: 22

Ubicación: Sobre escalinata 1era
Porte frontal de str: 602.

Matriz: Tierra gris-clara acompañada de relleno de
Piedras grandes.

Concentraciones de Artefactos: _____
Poca concentración.

Notas: El nivel 22 contiene relleno de
piedras grandes no se observa evidencia de
pisos o rasgos en la estructura.

| | | |
|-----|-----|--|
| 500 | 500 | |
| 591 | 592 | |
| | | |
| | | |

Números de los Pozos

| | | |
|-------------|-------------|-------|
| <u>3.69</u> | <u>3.56</u> | _____ |
| <u>3.85</u> | <u>3.87</u> | _____ |
| _____ | _____ | _____ |
| _____ | _____ | _____ |

Niveles Debajo Datum

| | | |
|----------------|----------------|--|
| <u>relleno</u> | <u>relleno</u> | |
| | | |
| | | |

Croquis

| | | |
|---------------|---------------|--|
| <u>10,151</u> | <u>10,152</u> | |
| | | |
| | | |

Lote No.

Controlado por: _____ Firma: _____ Fecha: _____

Forma para Grupos de Pozos de Excavaciones del Sitio Zacpeten

Fecha: 29/ABRIL/1997 Operación No: 602

Grupo (esquina noreste): 500-593 Nivel No: 23

Ubicación: Sobre escalinata 1era
Parte frontal de str. 602.

Matriz: Tierra gris-morena, acompañado de relleno de piedras pequeñas.

Concentraciones de Artefactos: Ceramica abundante.

Notas: _____

En la base de este nivel se observa un piso muy consistente y compactado, probablemente sirvió de piso de nivelación para la construcción de la subestructura. Este piso es de las mismas características que aparece más abajo del arranque de los muros este de la estruct. 601. y probablemente se encuentre asociado al piso que aparece sobre los Rasgo 3 situado al frente de la escalinata 1era de la estructura 602.

se menciona de etapas constructivas de la subestructura ya que se realizó un pozo de registro en la parte superior de la estructura localizándose indicios de una subestructura; lo extraño es que si se localiza esta subestructura porque no se identifica su escalinata en la misma área de la escalinata 1era. del edificio 602.

| | | |
|-----|-----|--|
| 500 | 500 | |
| 591 | 592 | |
| | | |
| | | |

Números de los Pozos

| | | |
|-------------|-------------|--|
| <u>3.25</u> | <u>3.87</u> | |
| <u>4.58</u> | <u>4.56</u> | |
| | | |
| | | |

Niveles Debajo Datum

| | | |
|------|------|--|
| Piso | Piso | |
| | | |
| | | |

Croquis

| | | |
|--------|--------|--|
| 10,153 | 10,154 | |
| | | |
| | | |

Lote No.

Controlado por: _____ Firma: _____ Fecha: _____